ПОПУЛЯРНІ ЕСТРАДНІ МЕЛОДІЇ

для баяна або акордеона

35

ДНІПРА ЖИВА ВОДА ● ДНЕПРОВСКАЯ ВОДА

І. Карабиць И. Карабиц

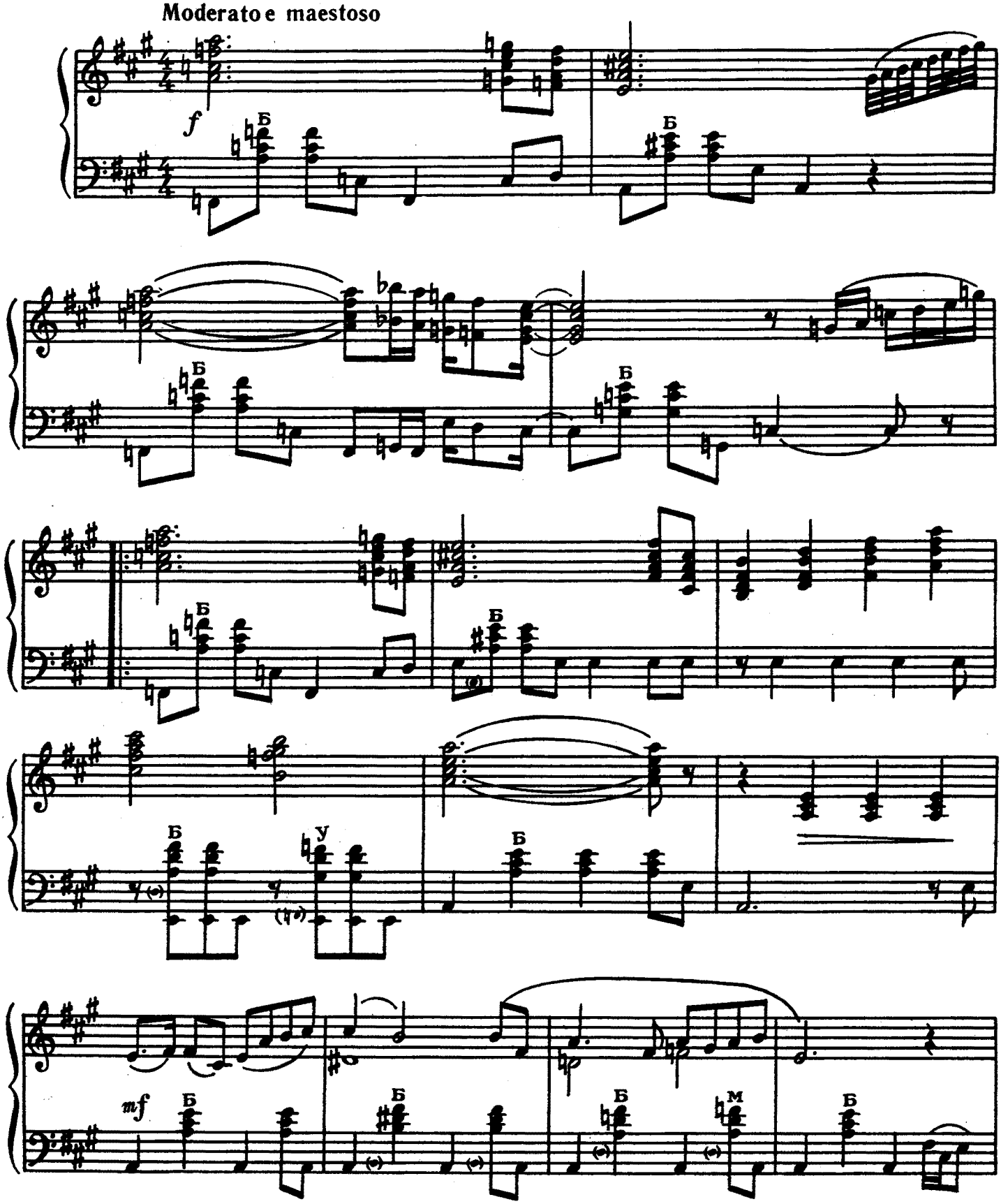

© Видавництво «Музична Україна», 1983, упорядкування та перекладення

1. 2-3334. Е. Кравченко

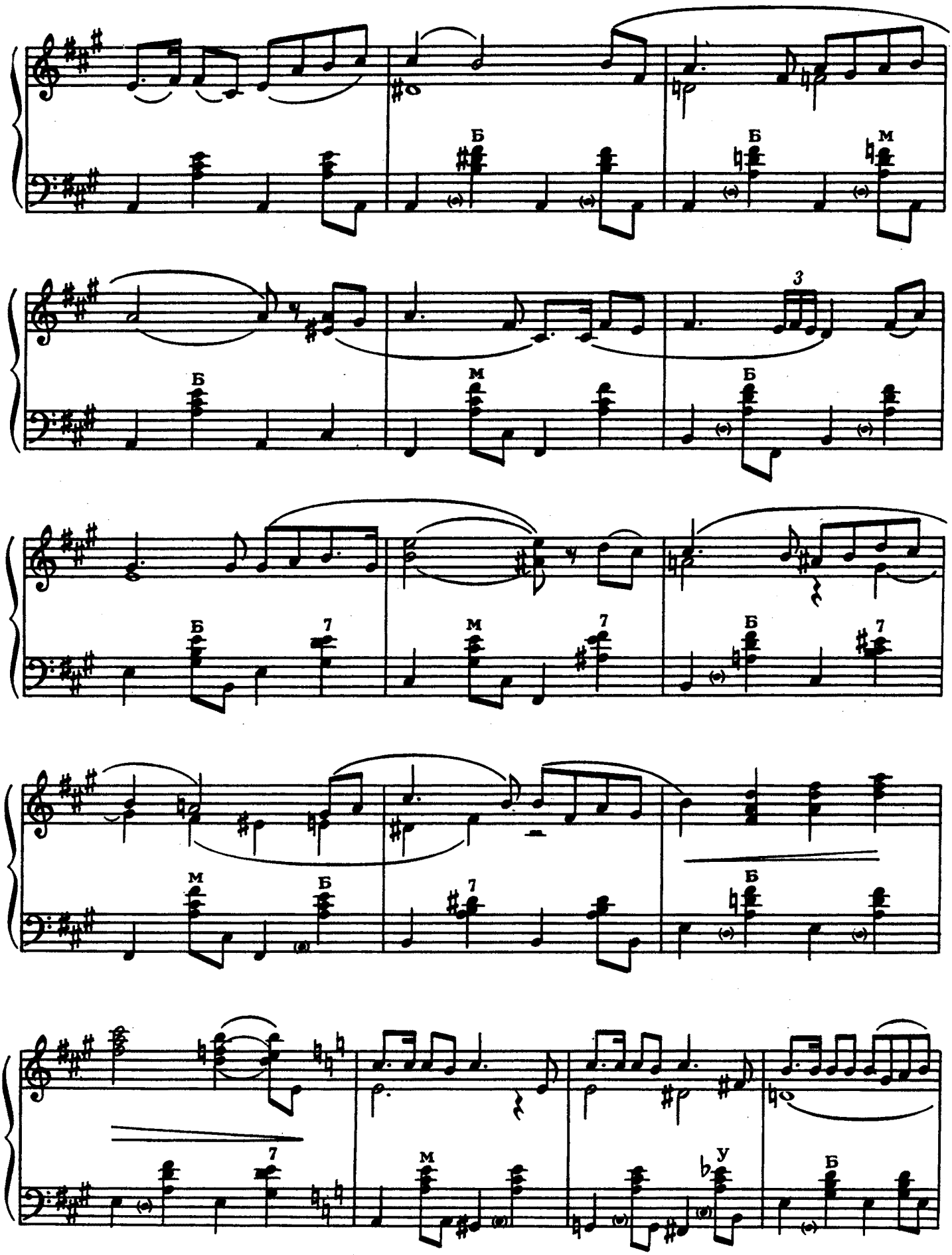
Б
Б
М
3
Б
М
Б
Б
7
М
7
Б
7
М
Б
7
Б
7
М
У
Б

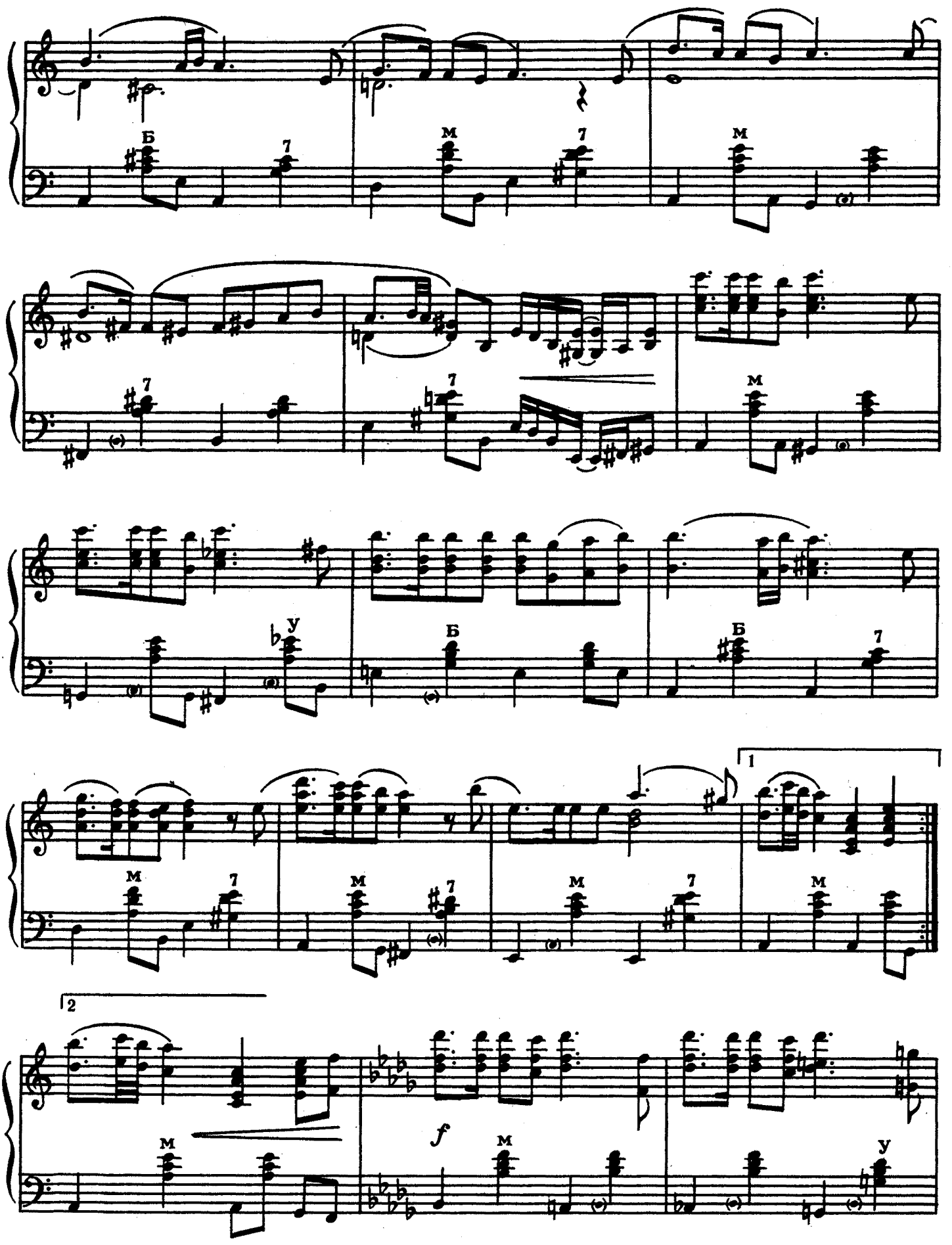
Б
7
М
7
М
7
7
М
У
Б
Б
7
1
М
7
М
7
М
7
М
2
М
f
М
У

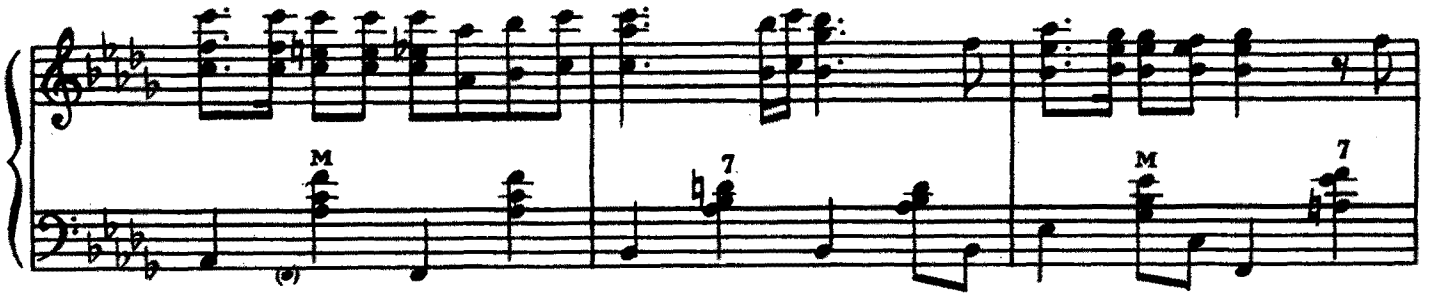

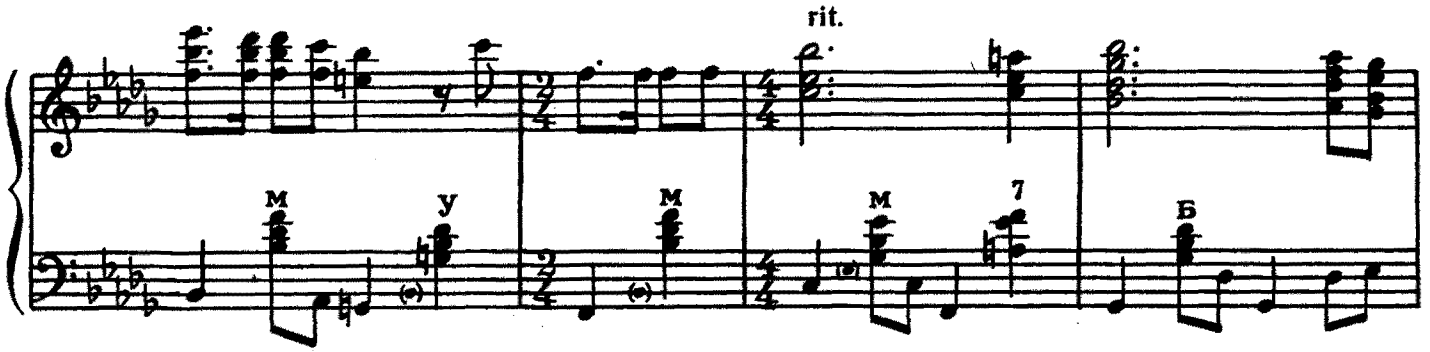

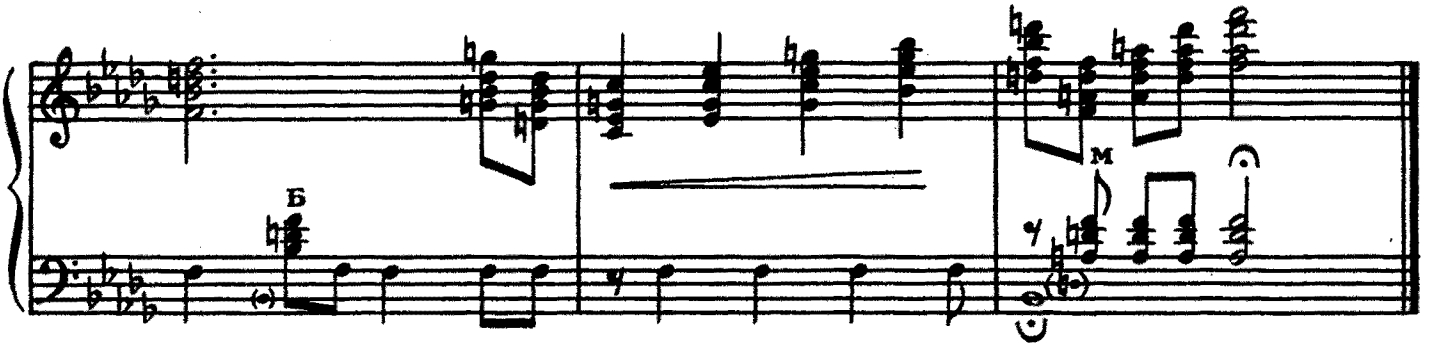

ГАЛИНА-КАЛИНА ● «ГАЛИНА-КАЛИНА»

О. Білаш А. Билаш

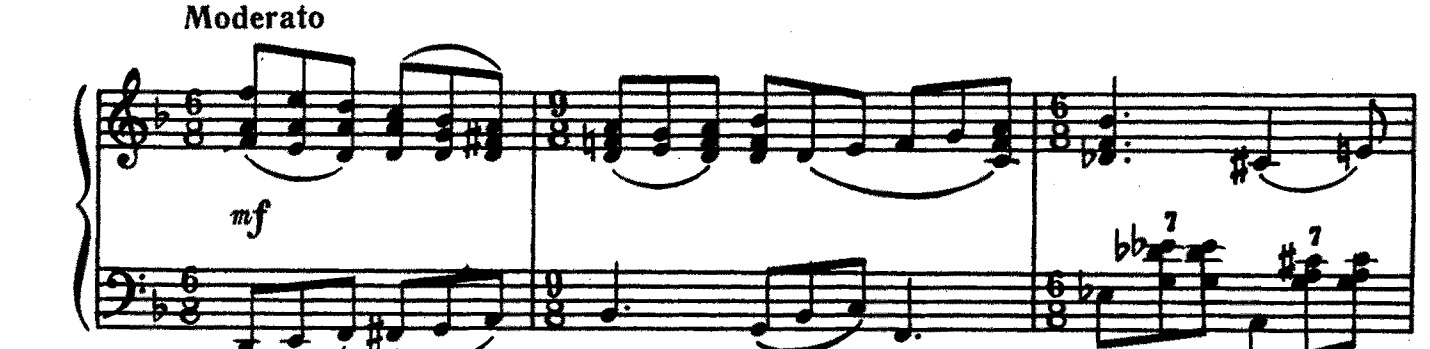

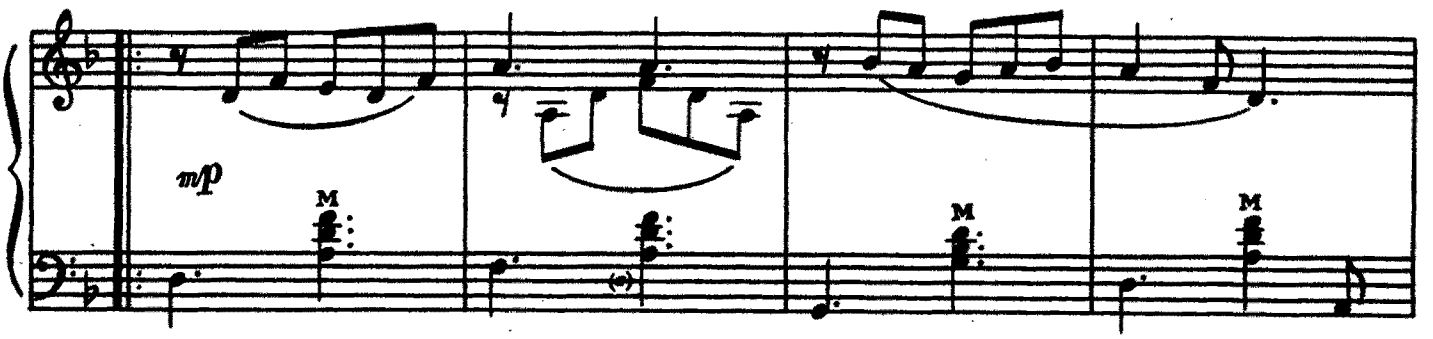

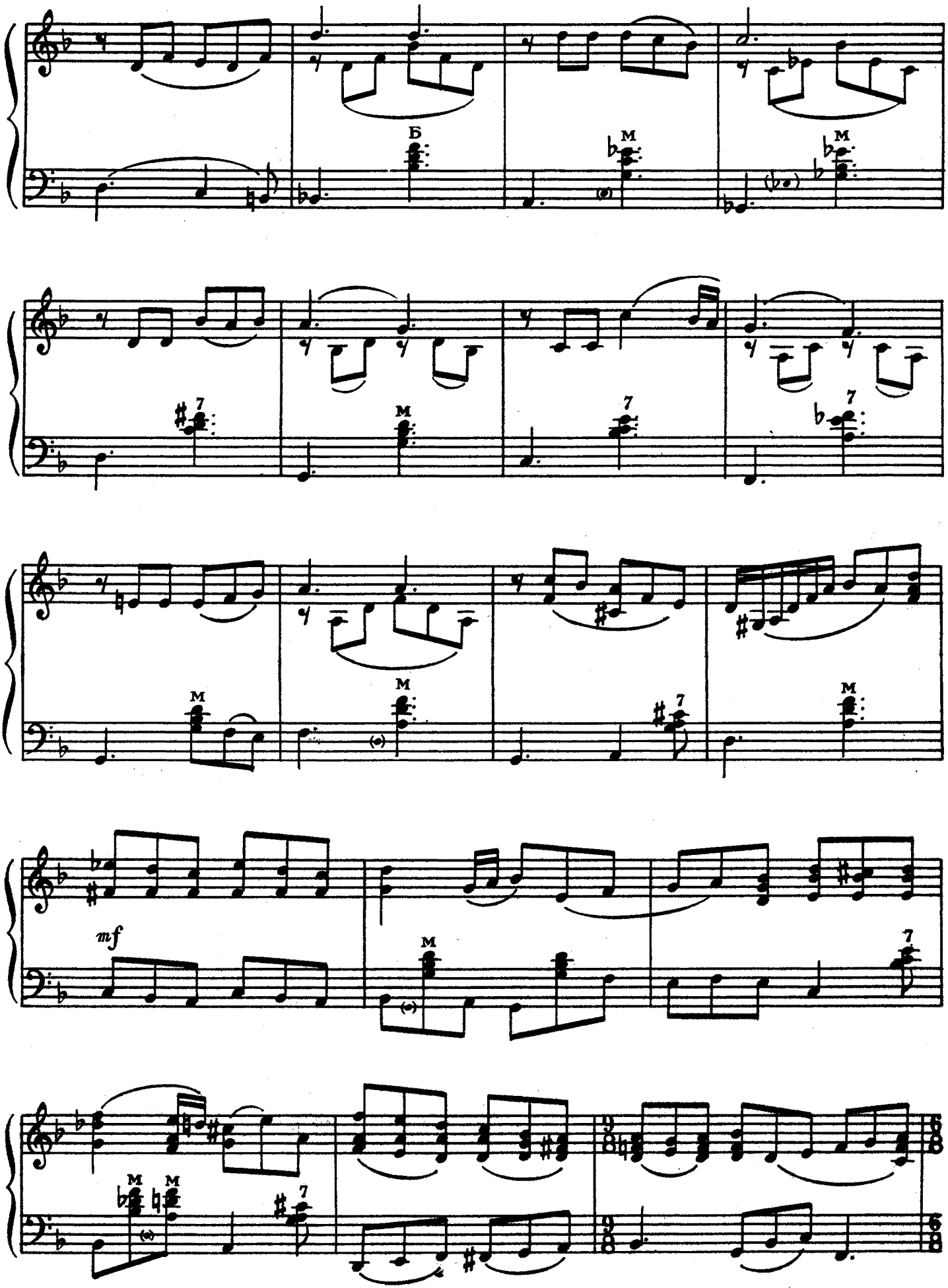
Б
M
M
7
M
7
7
M
M
7
mf
M
7
M
M
7

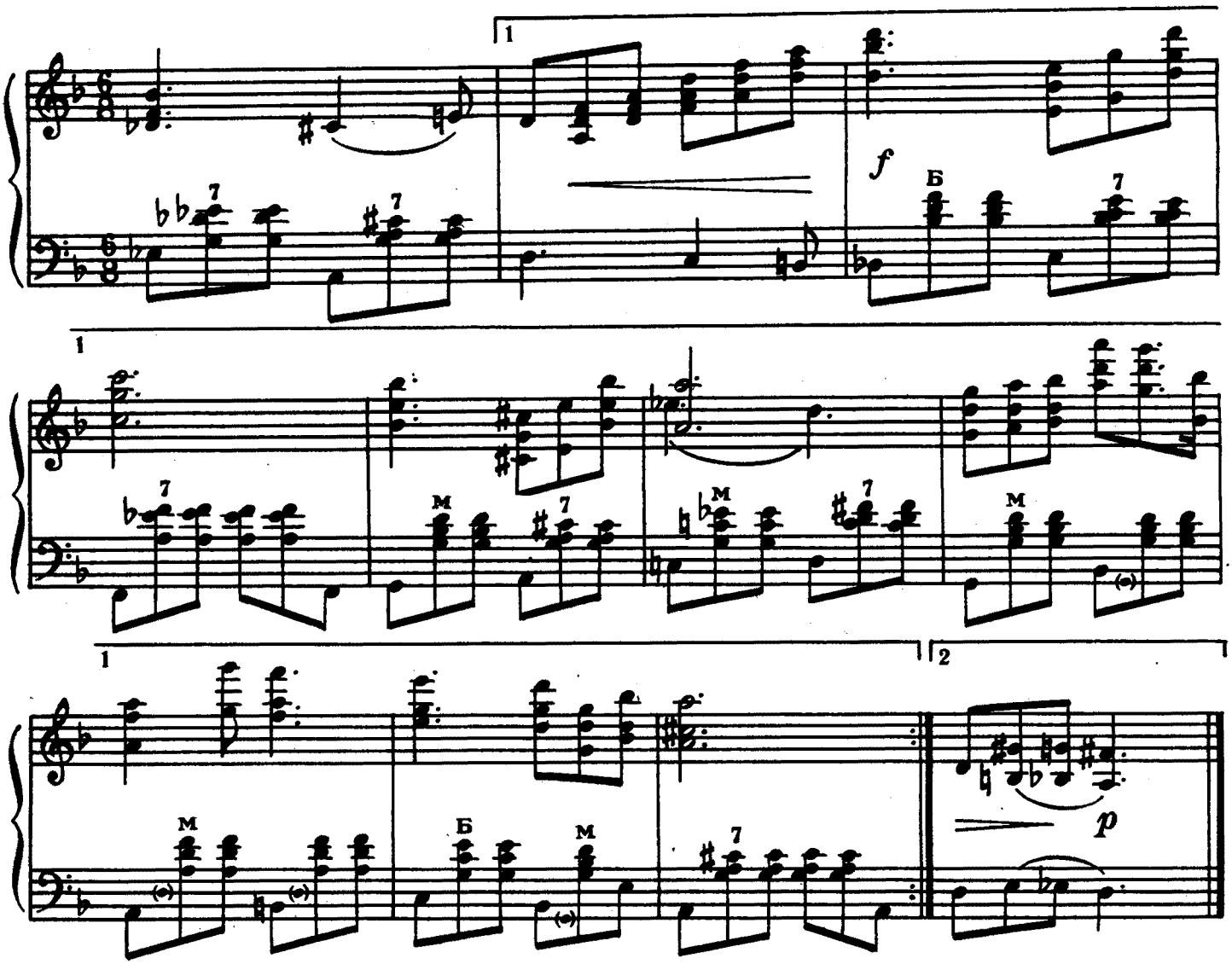

КВІТОНЬКИ ВИ, КВІТИ ● **«КВІТОНЬКИ ВИ, КВІТИ»**

О. Білаш А. Билаш

Moderato

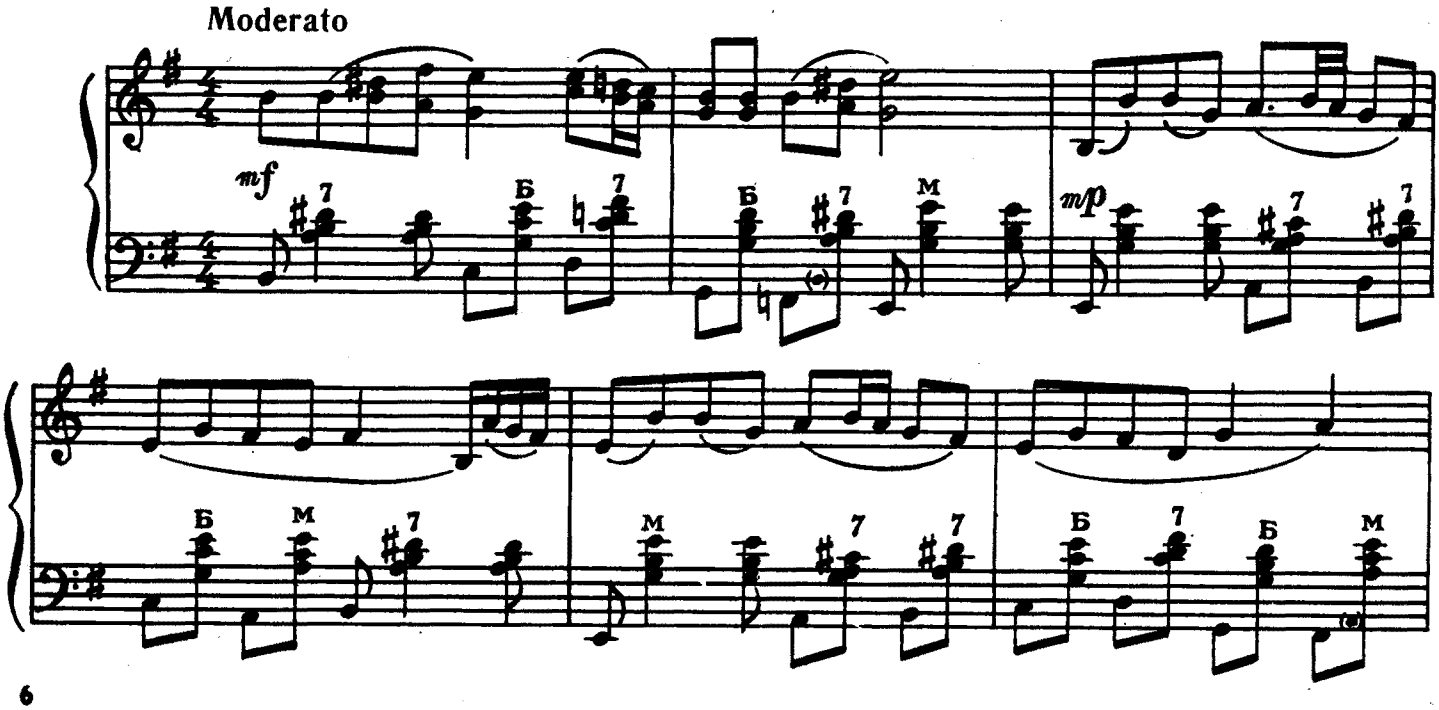

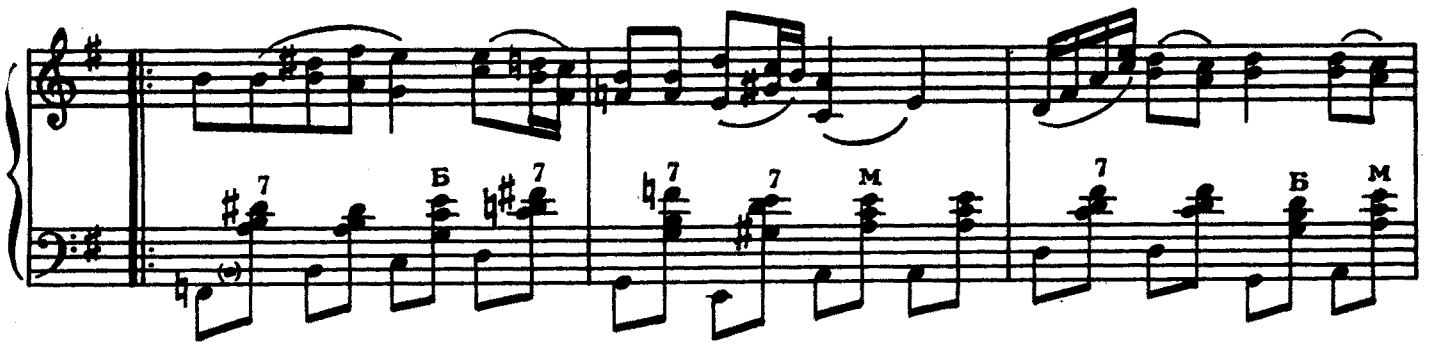

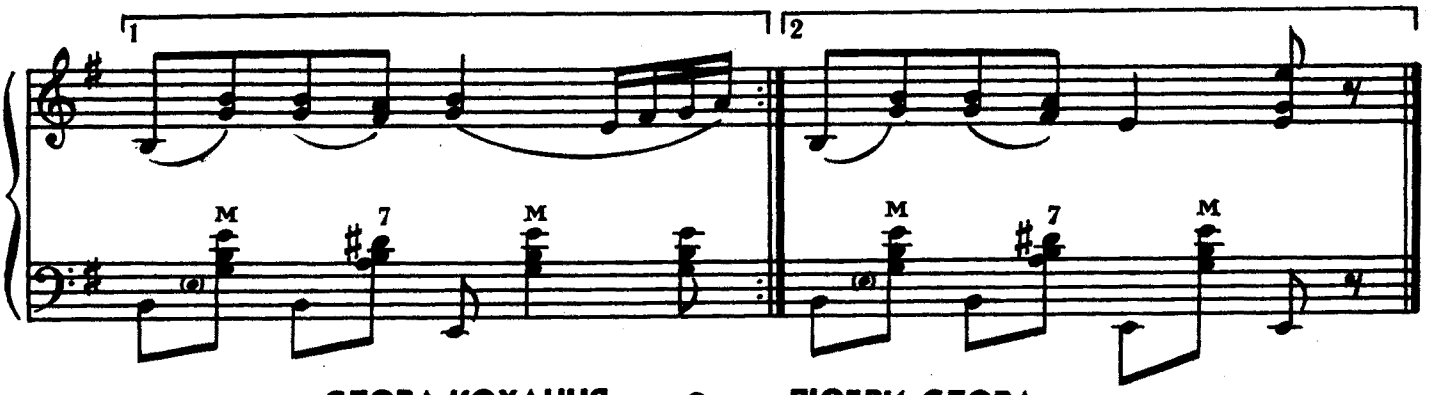

СЛОВА КОХАННЯ ● ЛЮБВИ СЛОВА

О. Зуєв А. Зуев

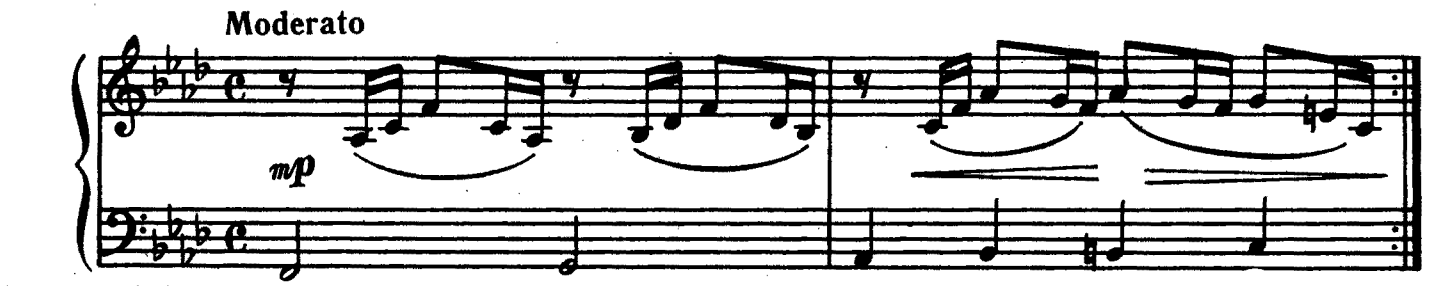

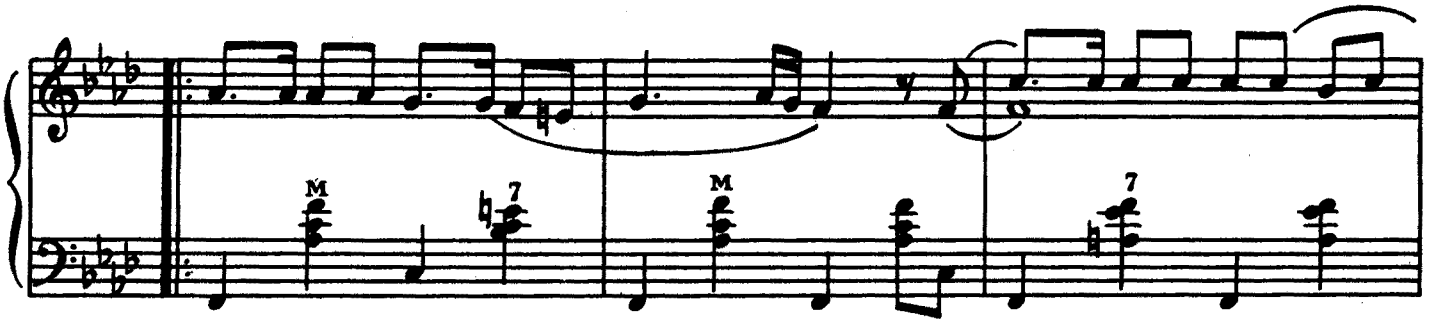

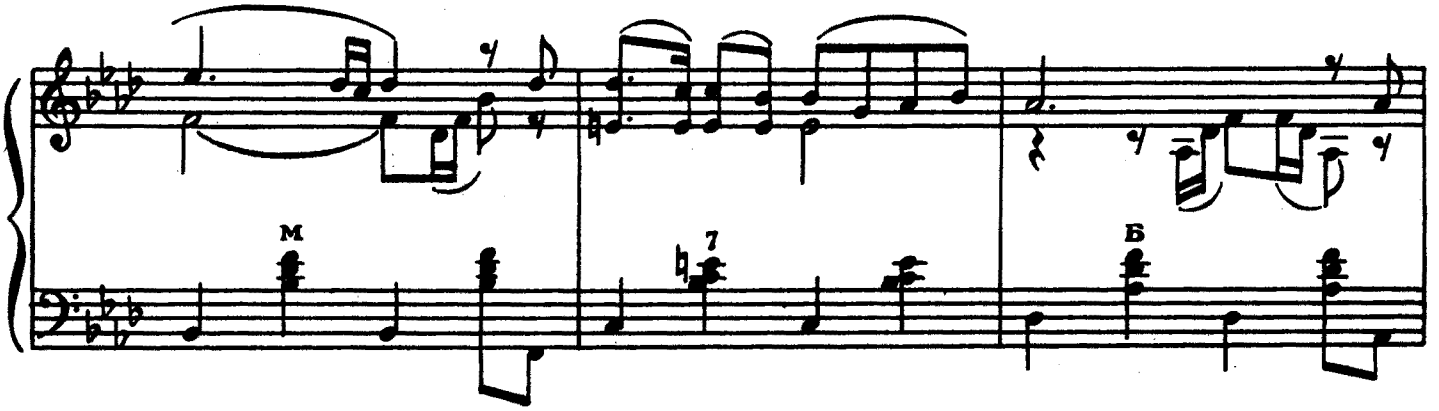

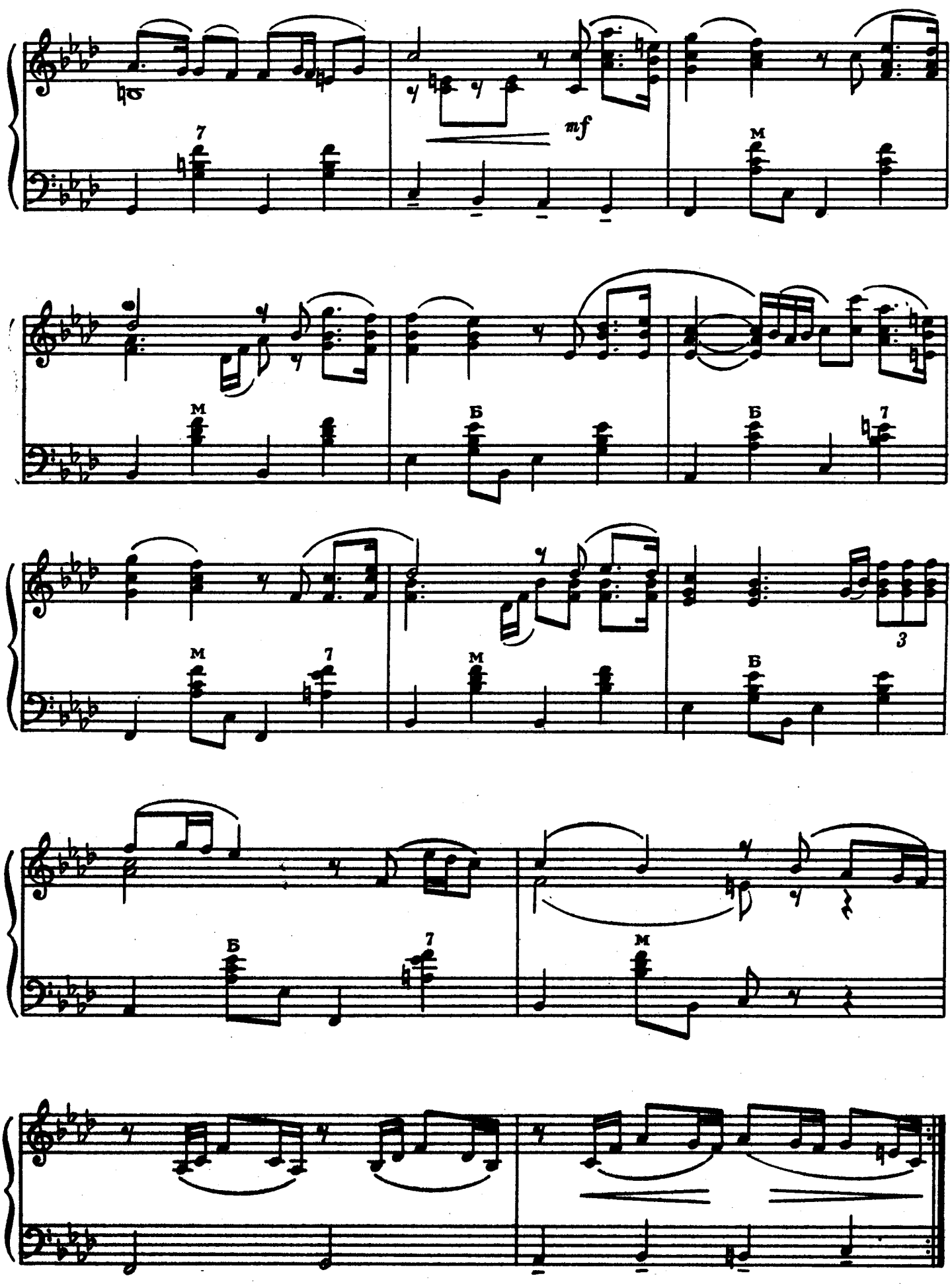
mf
7
М
Б
3

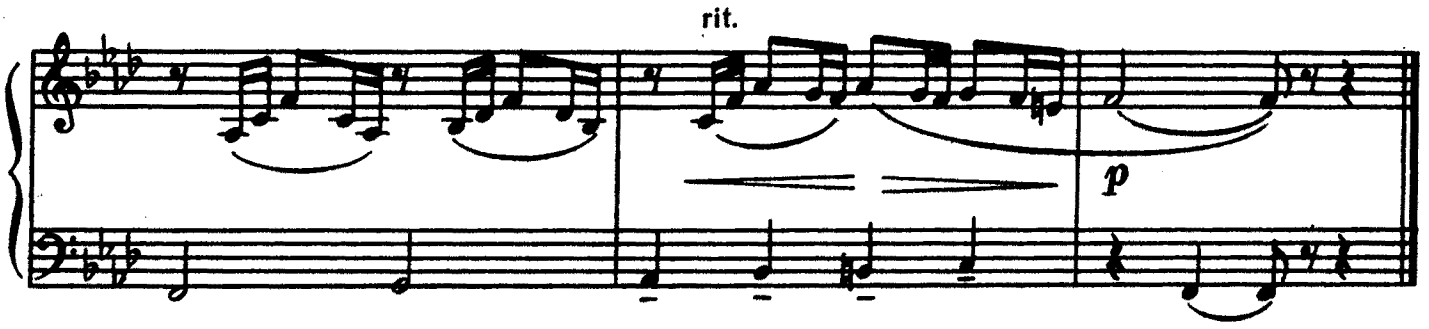

СТОЖАРИ ● СТОЖАРЫ

П. Дворський П. Дворский

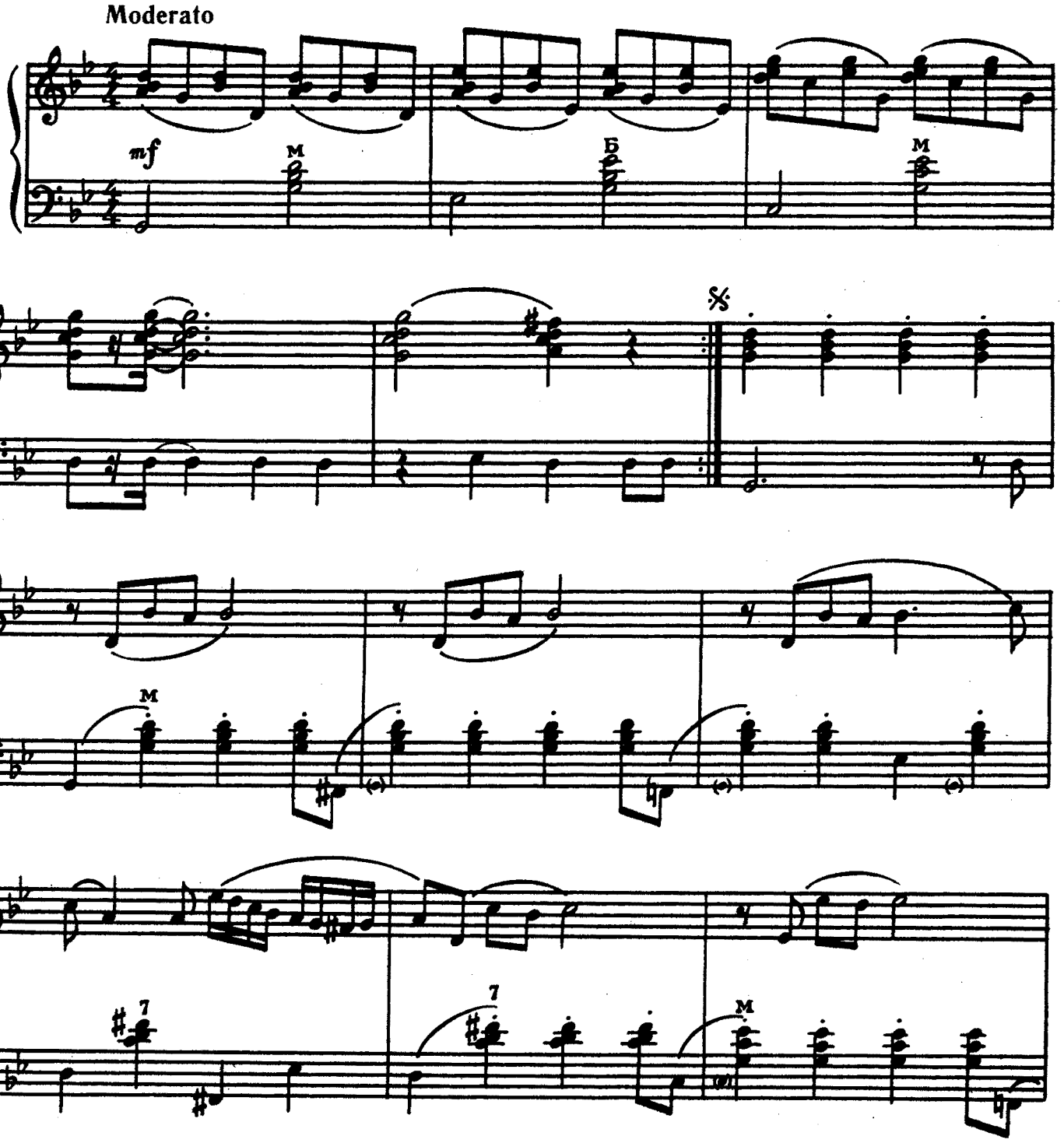

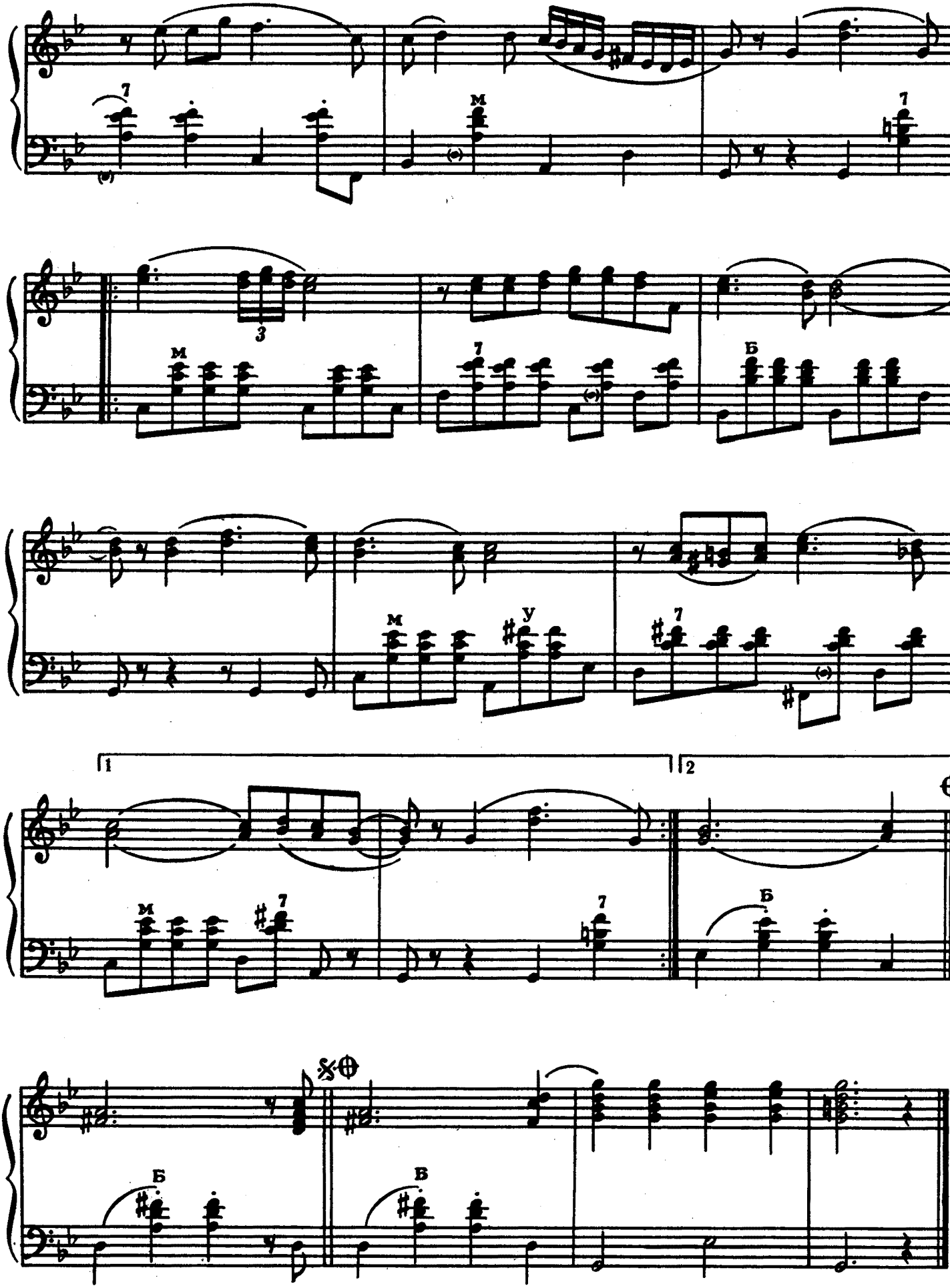
1
2
Б
Б
Б

ЩО СТАЛОСЬ! ● ЧТО СЛУЧИЛОСЬ!

З. Бінкін З. Бинкин

Moderato

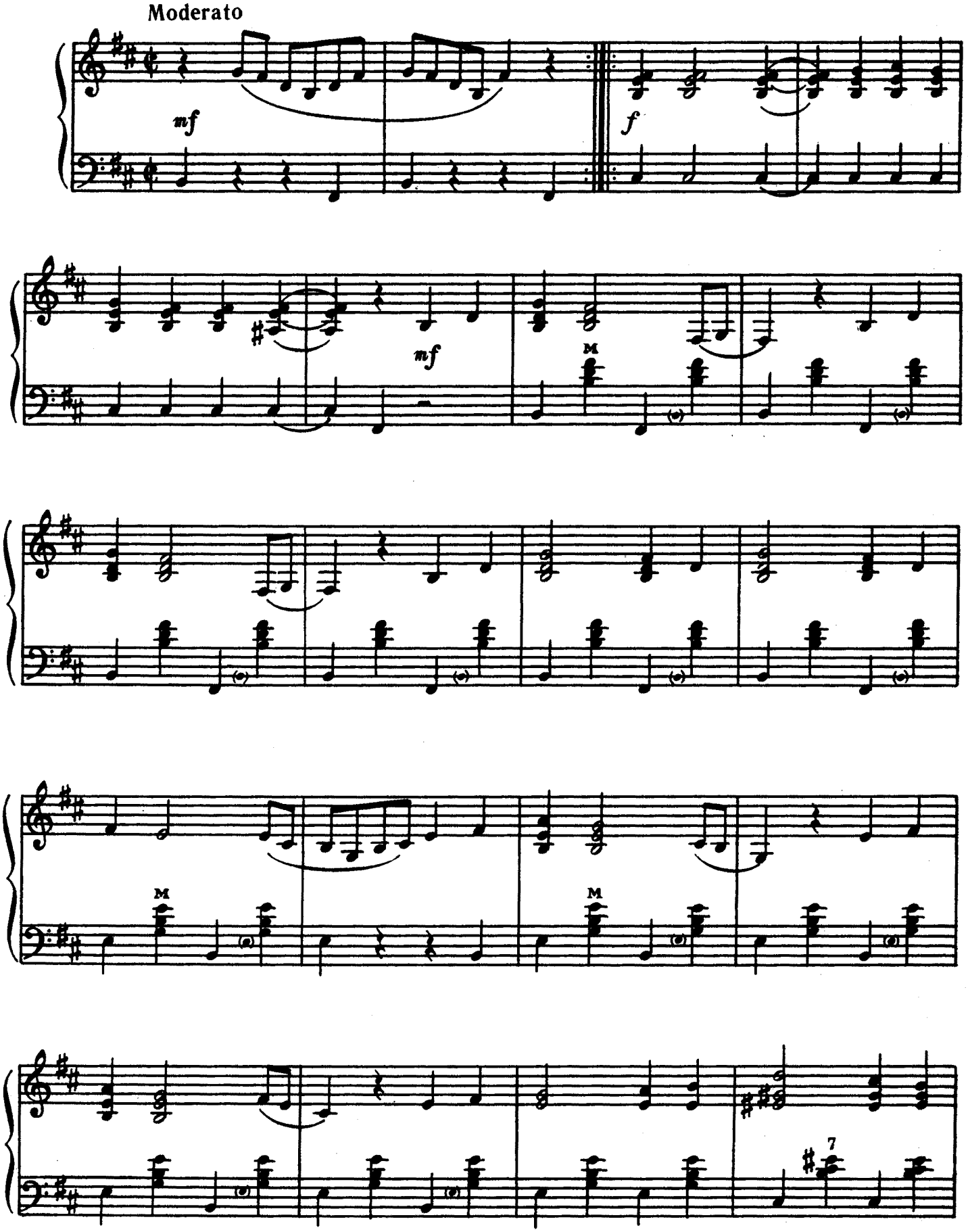

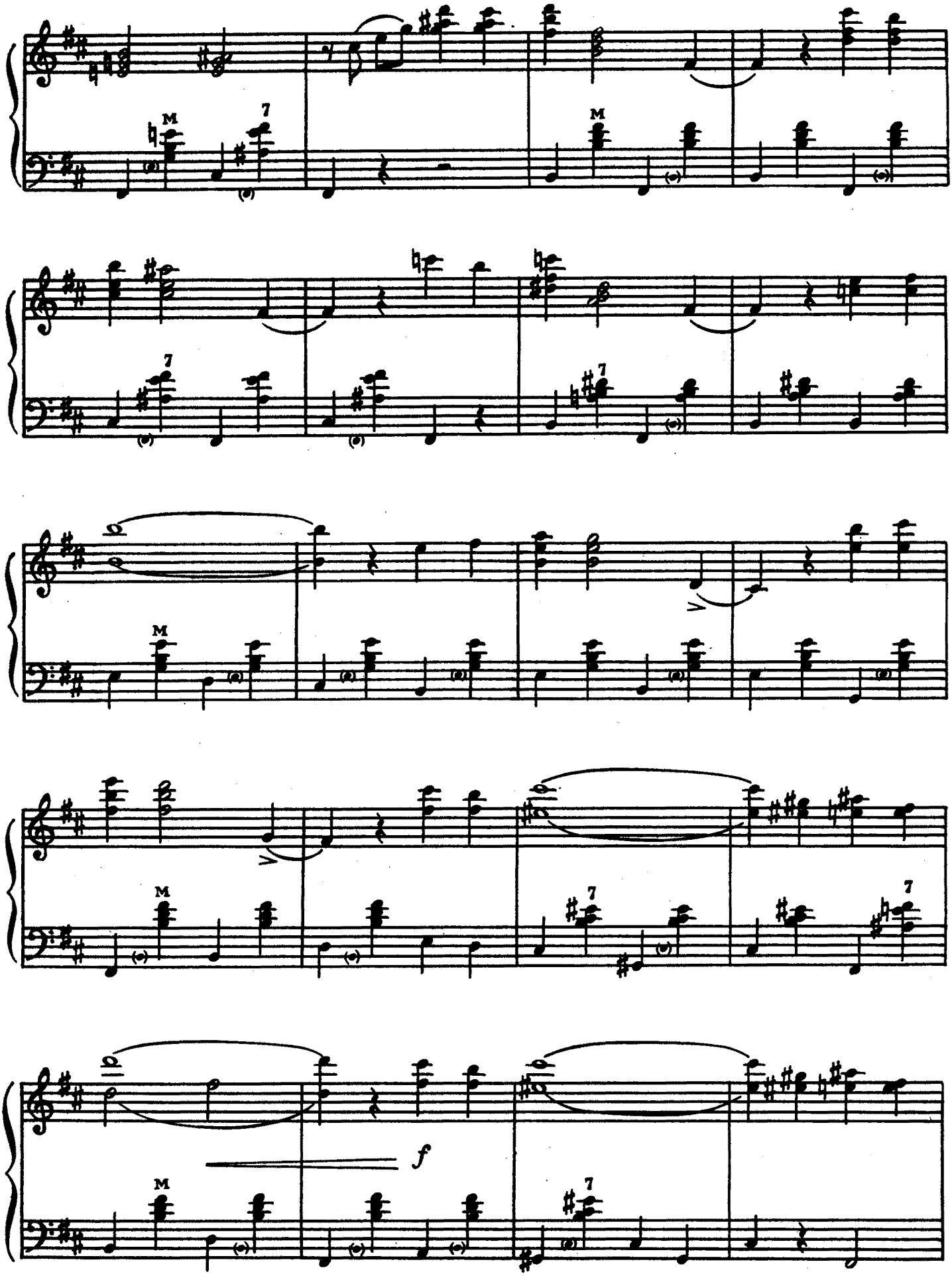
M
7
M
7
7
M
M
7
7
M
f
7

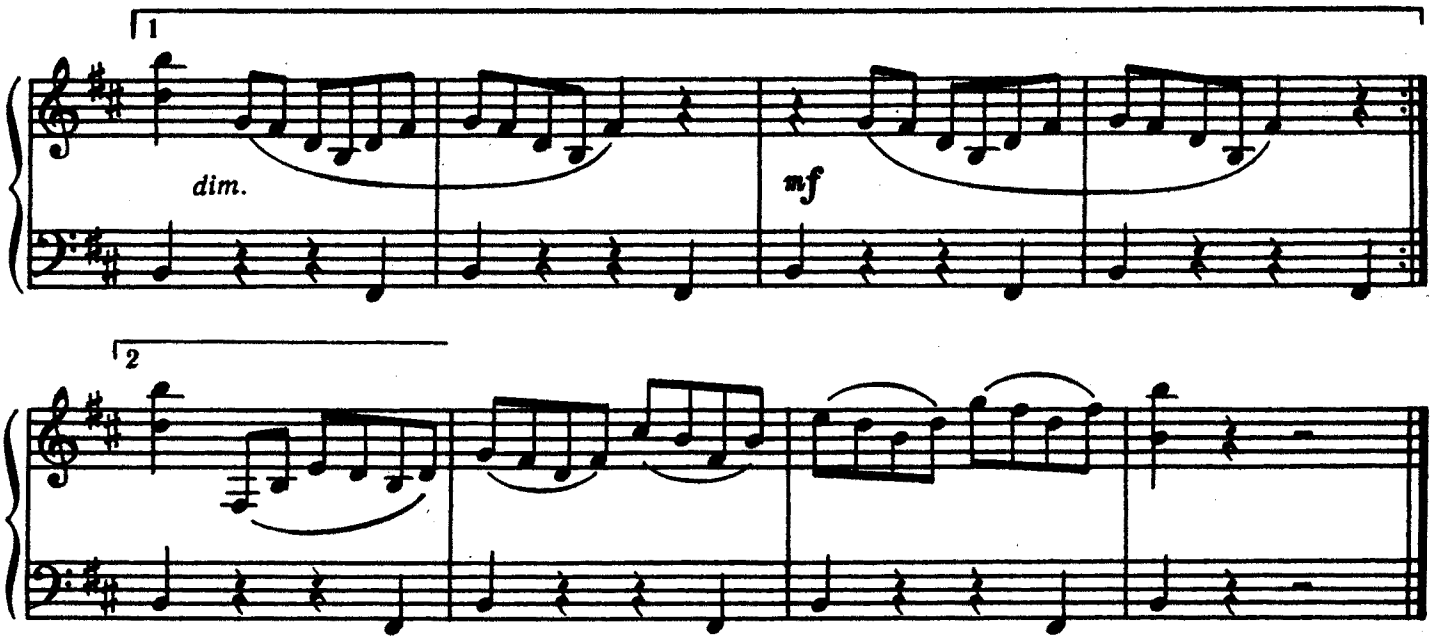

ЛЮБОВ МОЯ ● ЛЮБОВЬ МОЯ

В. Газарян В. Газарян

Moderato con amore

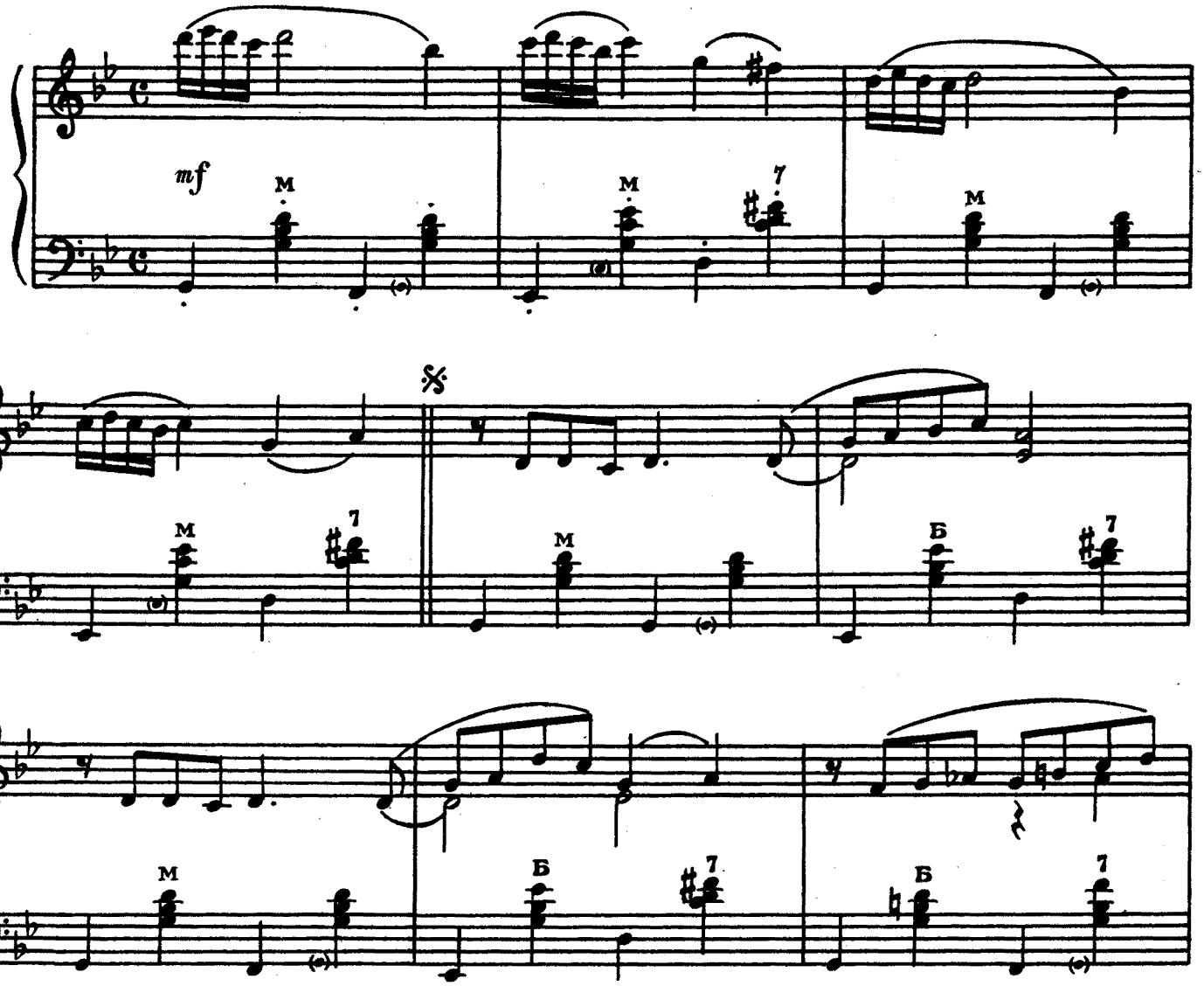

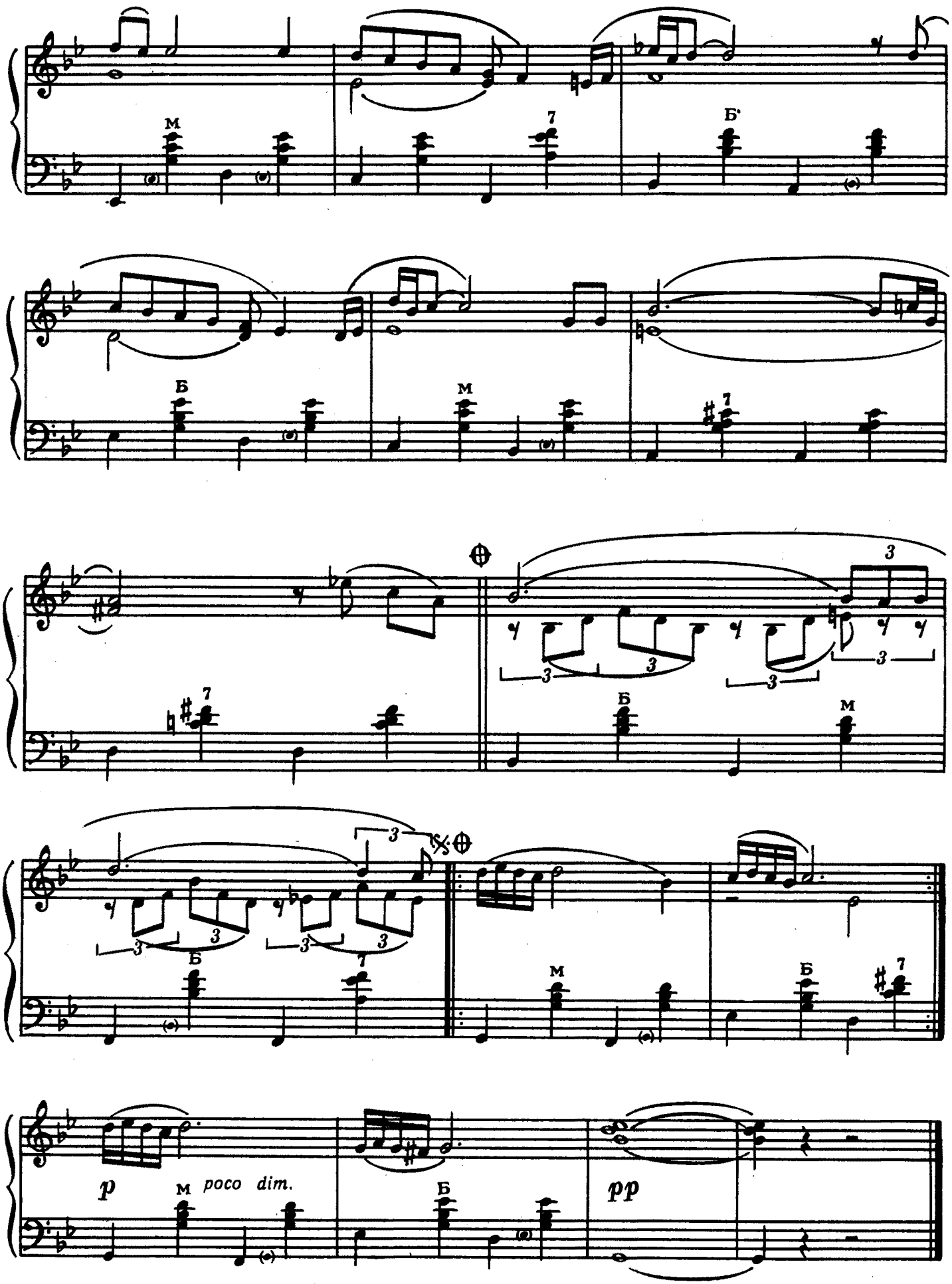
М
7
Б
Б
М
7
7
Б
М
Б
7
М
Б
7
p
М
poco dim.
Б
pp

ТВІЙ СОЛДАТ ● ТВОЙ СОЛДАТ

В. Гамалія В. Гамалия

Tempo di Marcia

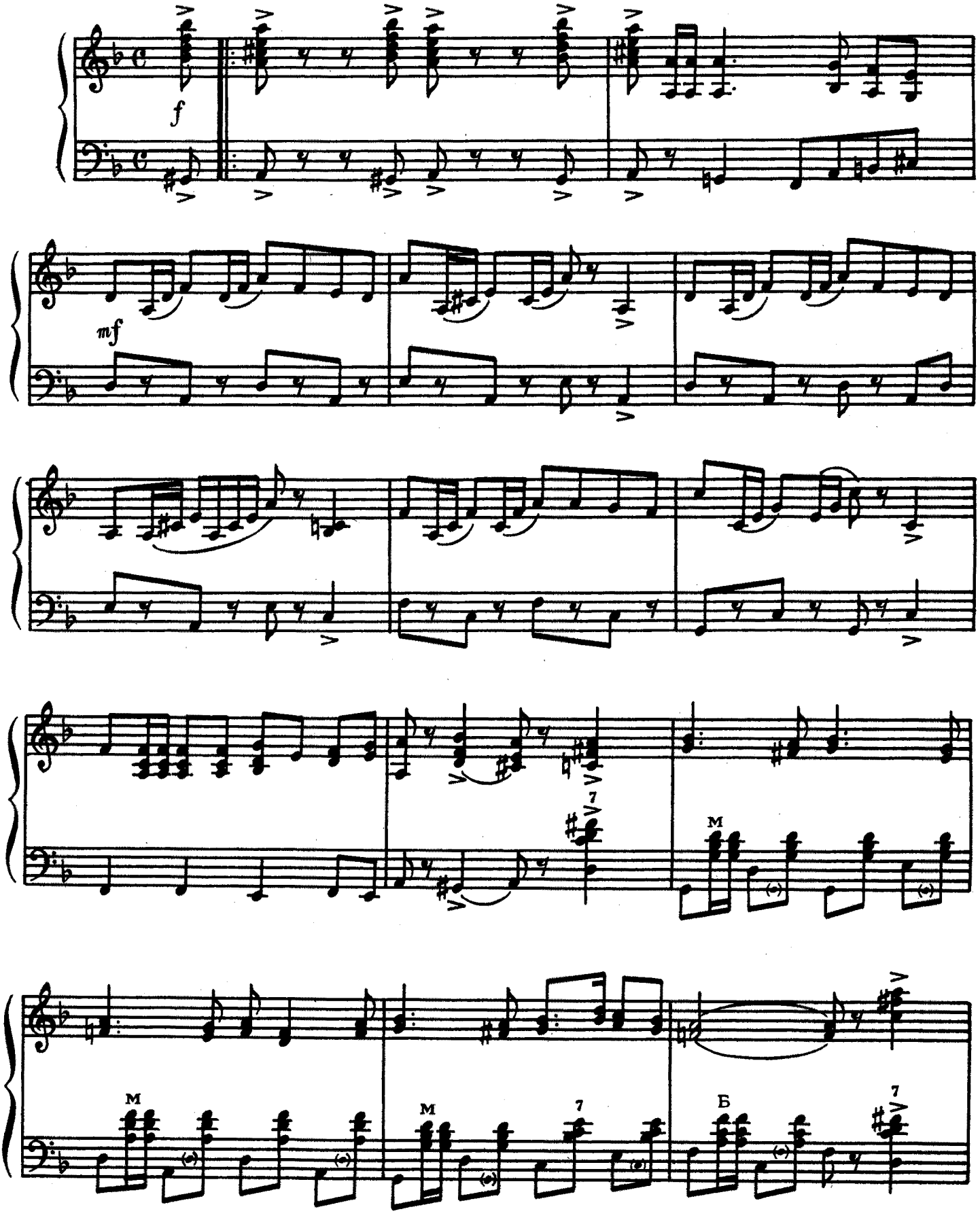

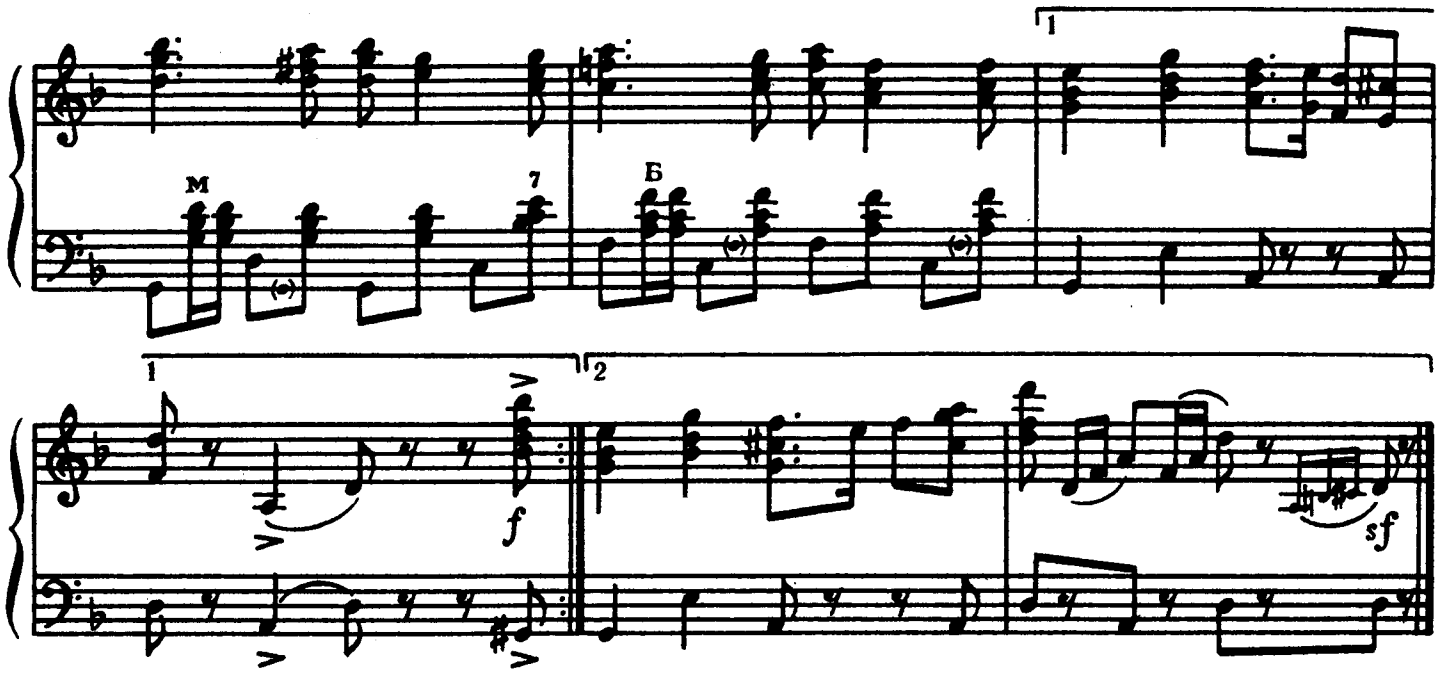

ВЕСНА, ЩО БЕЗ ВІСТІ ПРОПАЛА ● БЕЗ ВЕСТИ ПРОПАВШАЯ ВЕСНА

Є. Крилатов Е. Крылатов

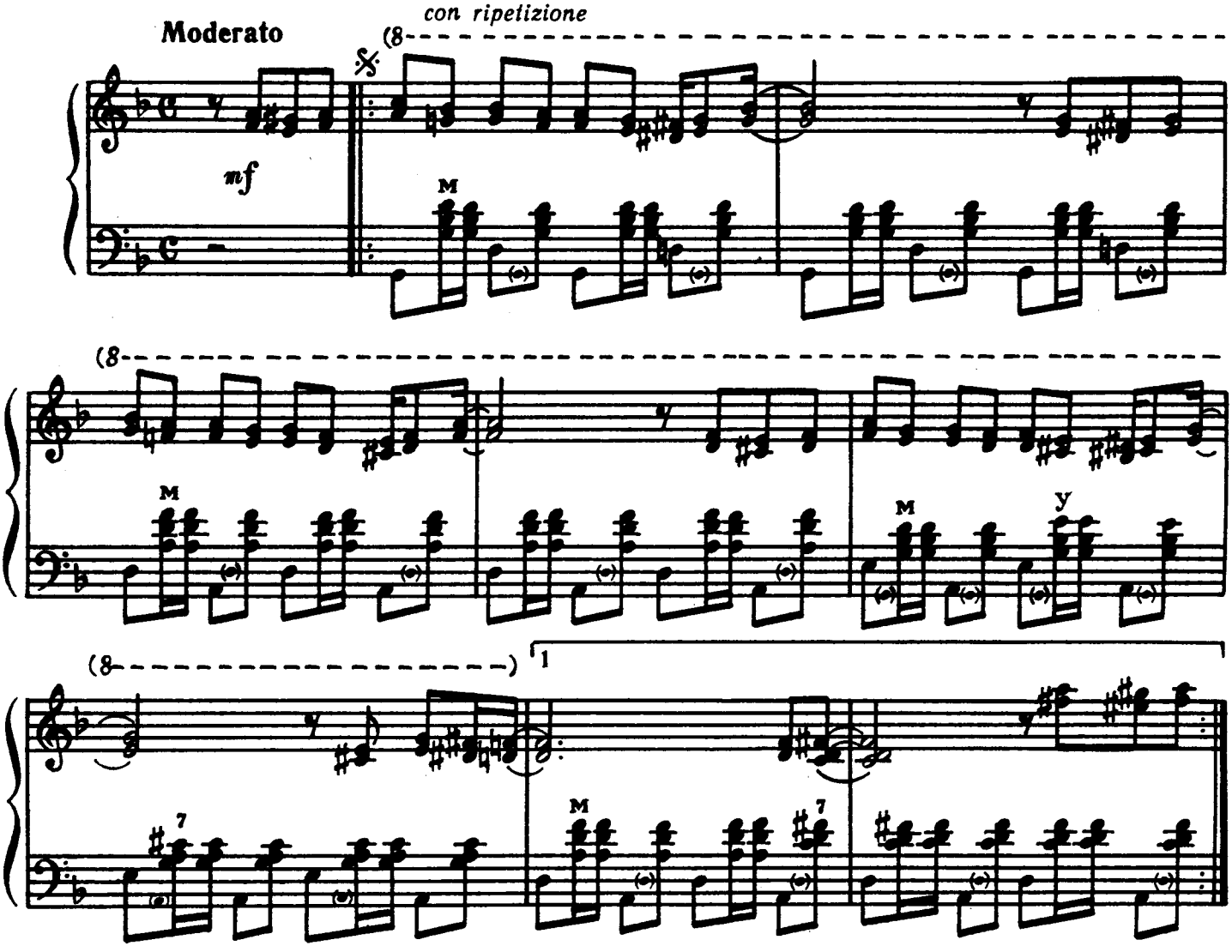

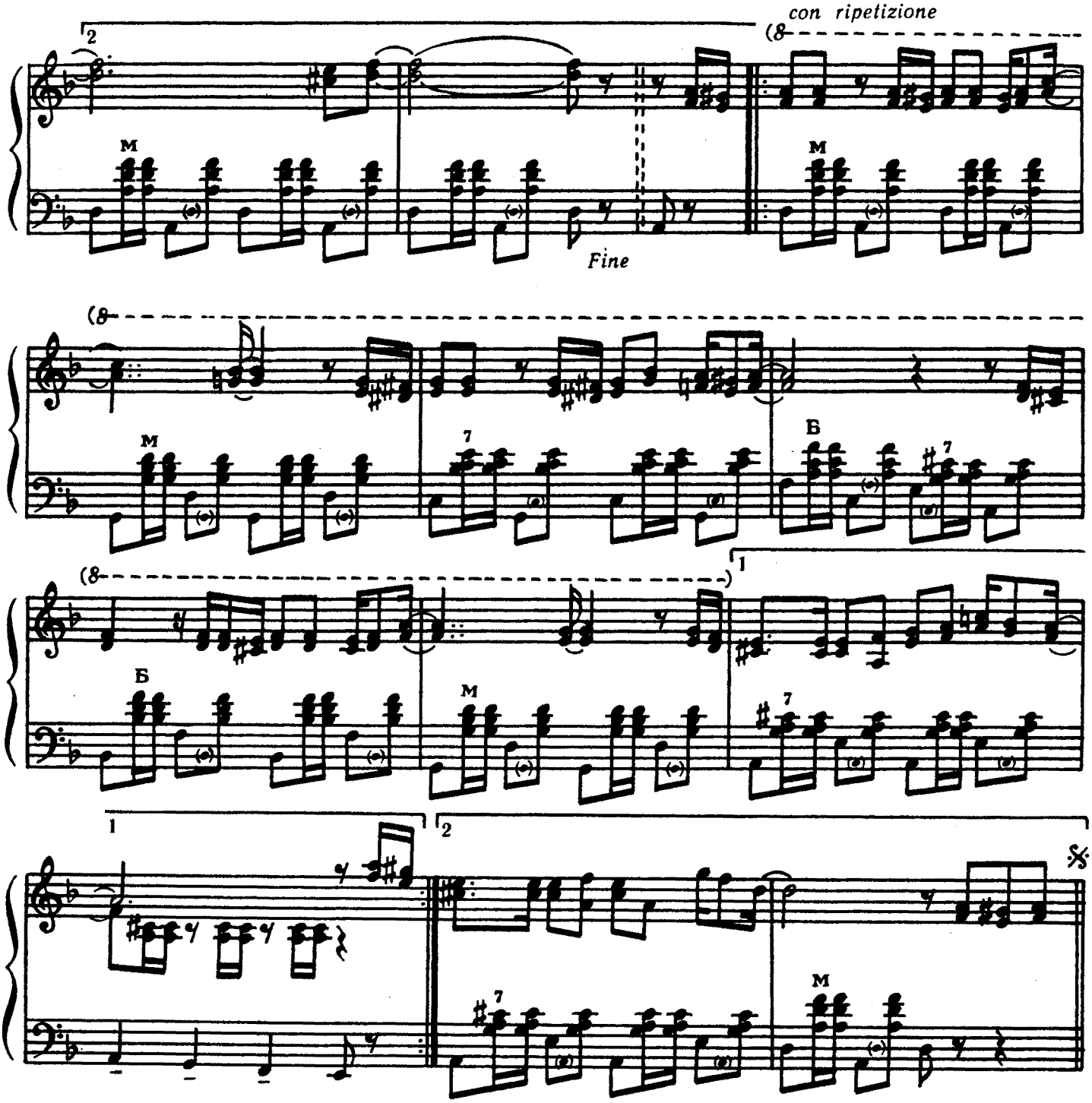

НАШІ ДІТИ ● НАШИ ДЕТИ

О. Морозов А. Морозов

Moderato

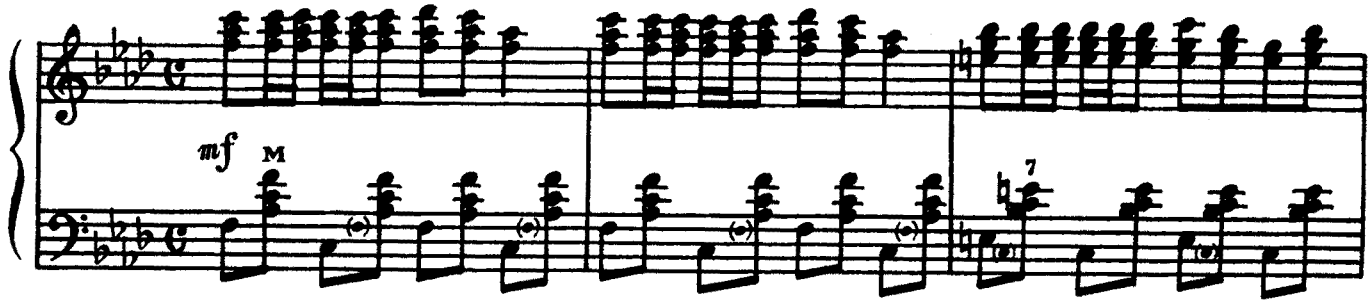

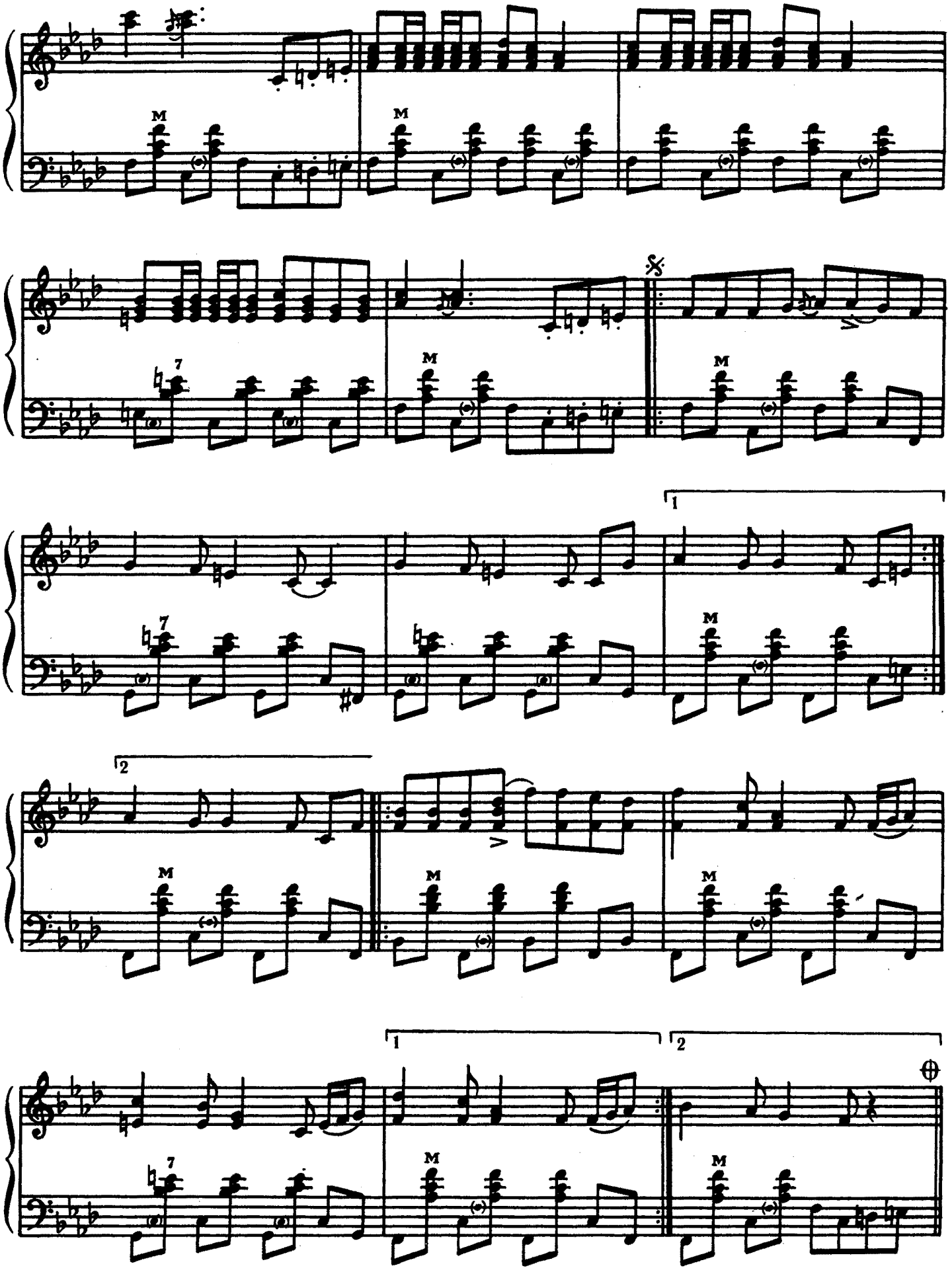
M
M
7
M
M
7
1
M
2
M
M
M
1
2
7
M
M

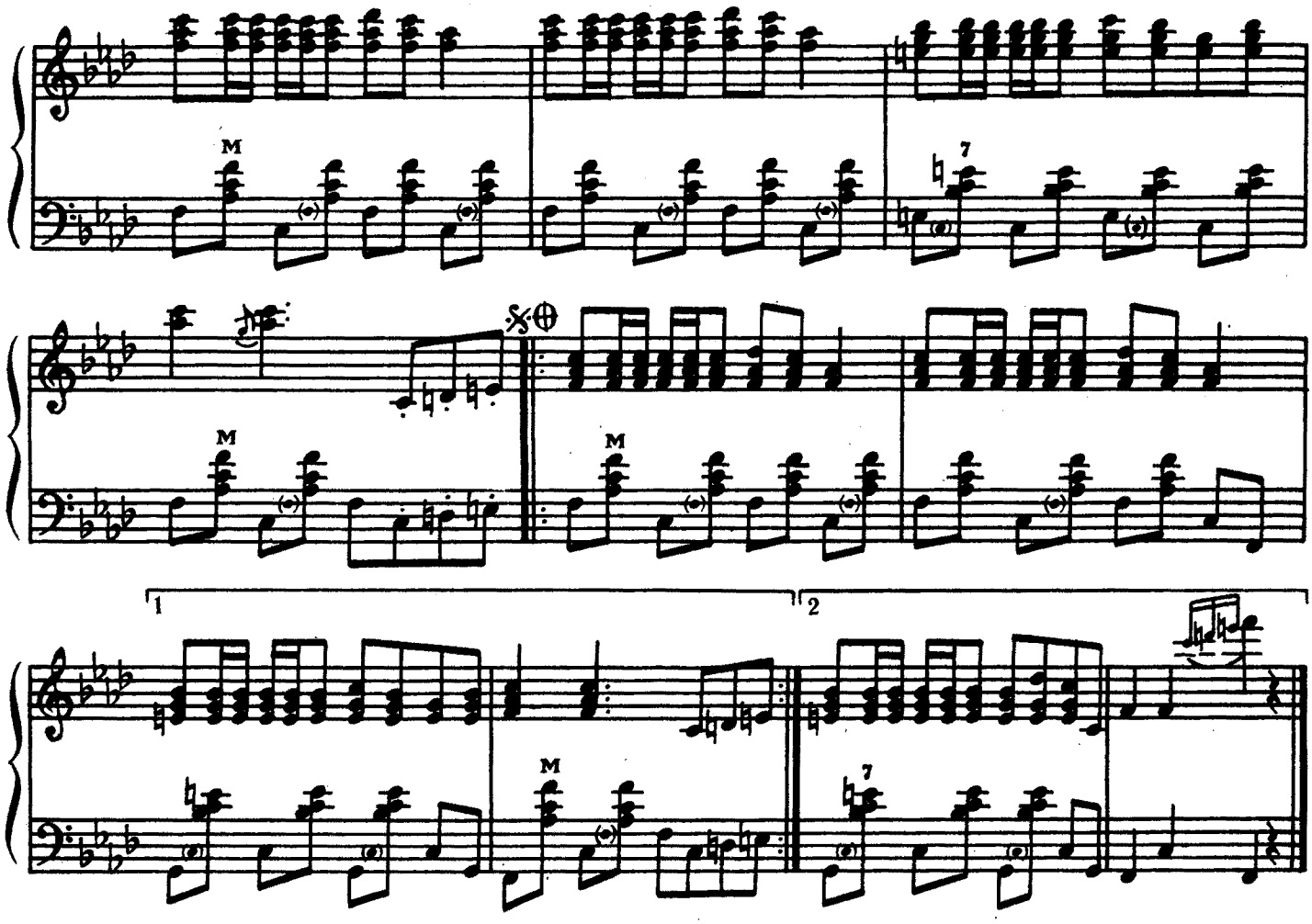

ЗЕМЛЕ МОЯ РІДНА ● ЗЕМЛЯ МОЯ РОДНАЯ

А. Новиков А. Новиков

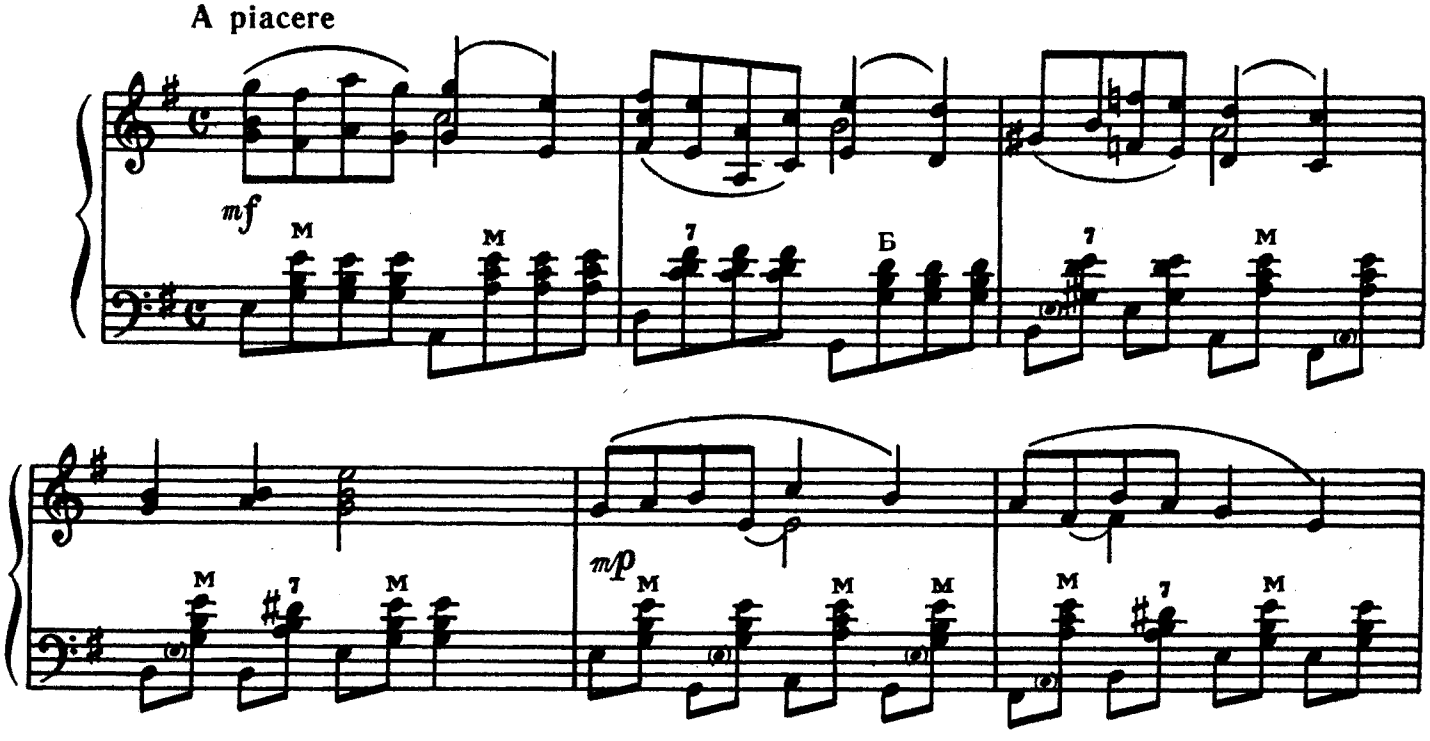

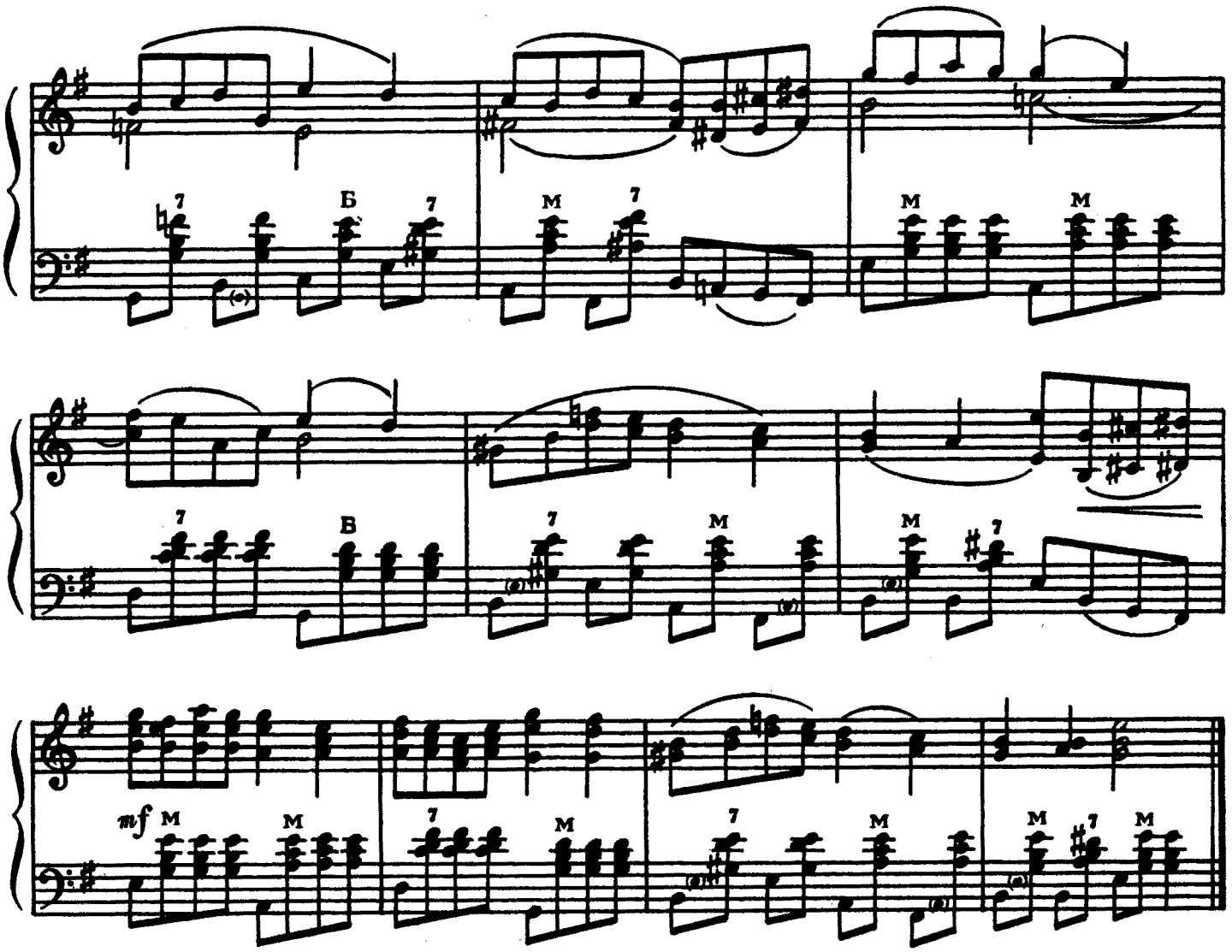

ЧЕРЕМХА КВІТНЕ ● ЦВЕТЕТ ЧЕРЕМУХА

Г. Пономаренко Г. Пономаренко

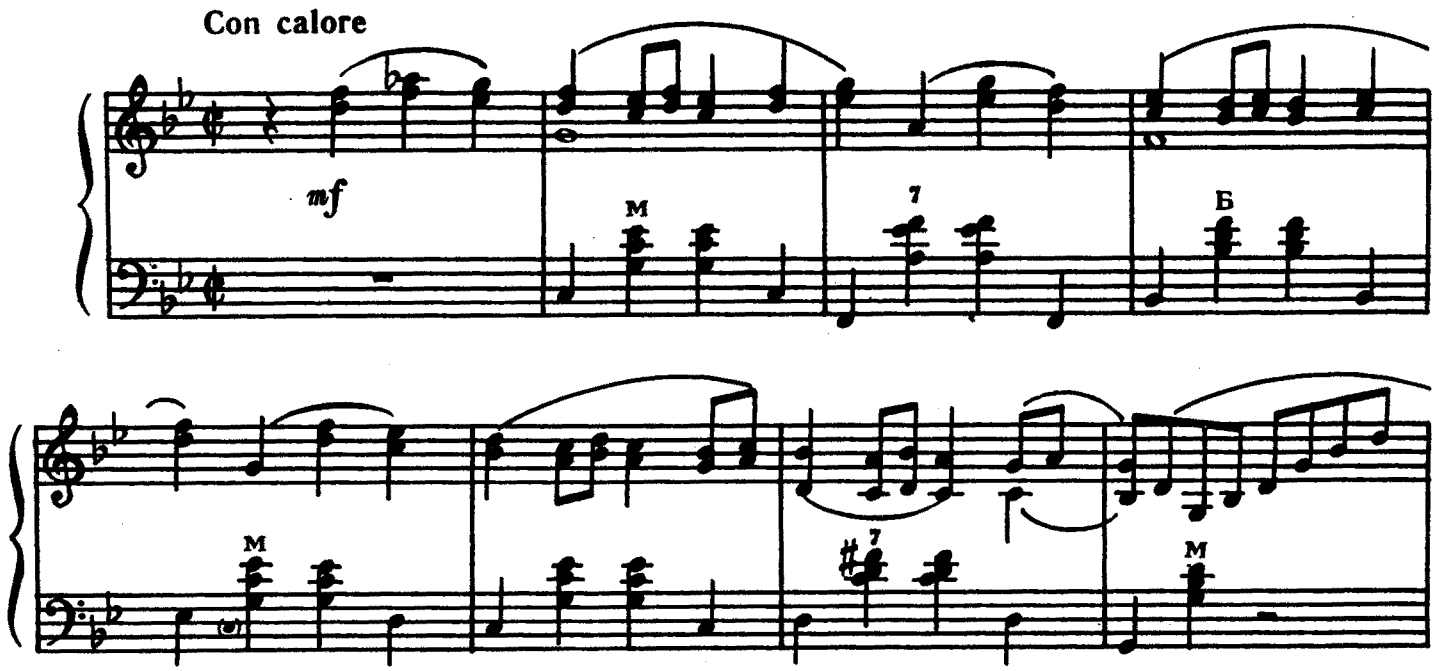

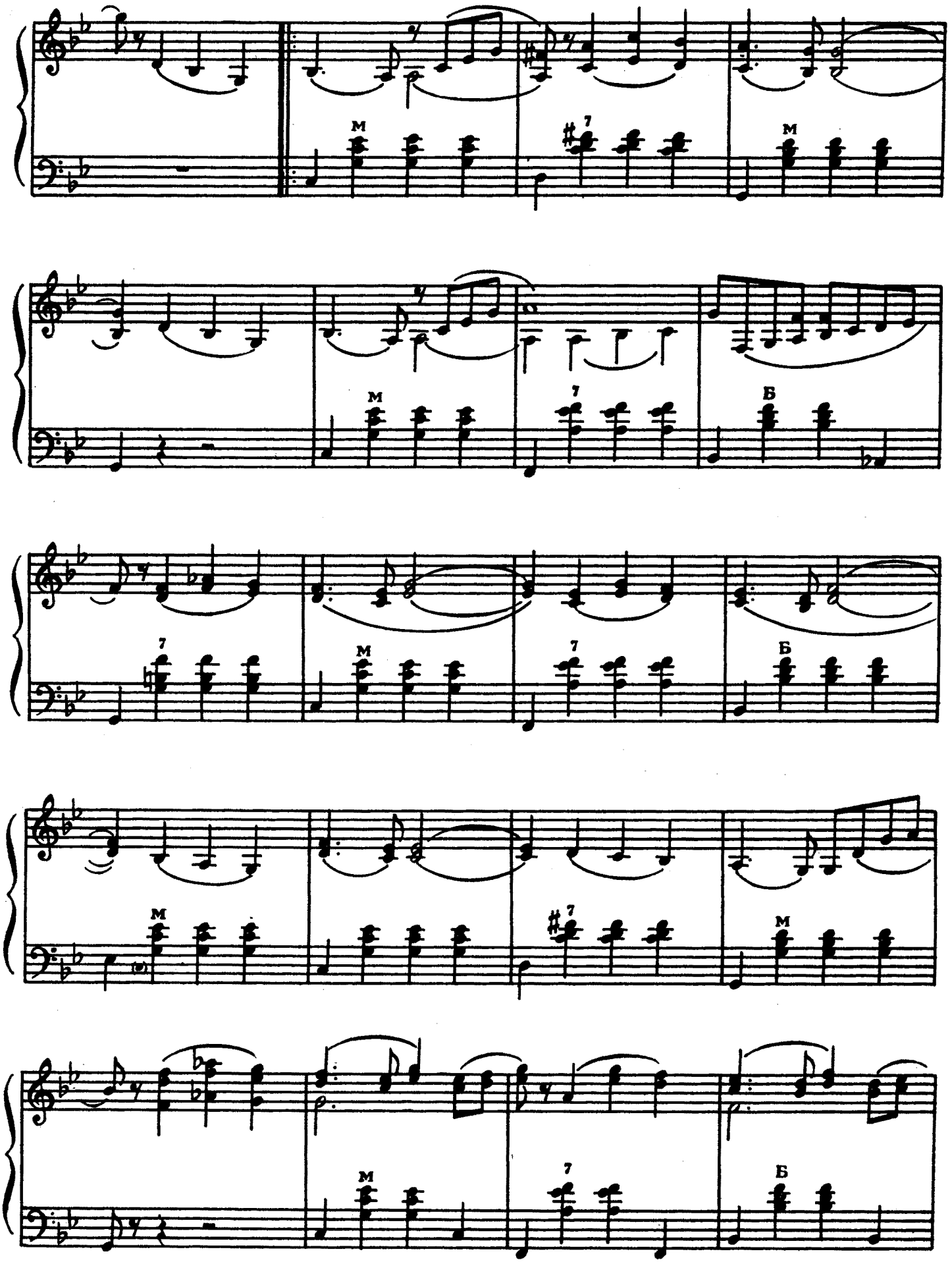
M
7
M
M
7
Б
7
M
7
Б
M
7
M
7
Б

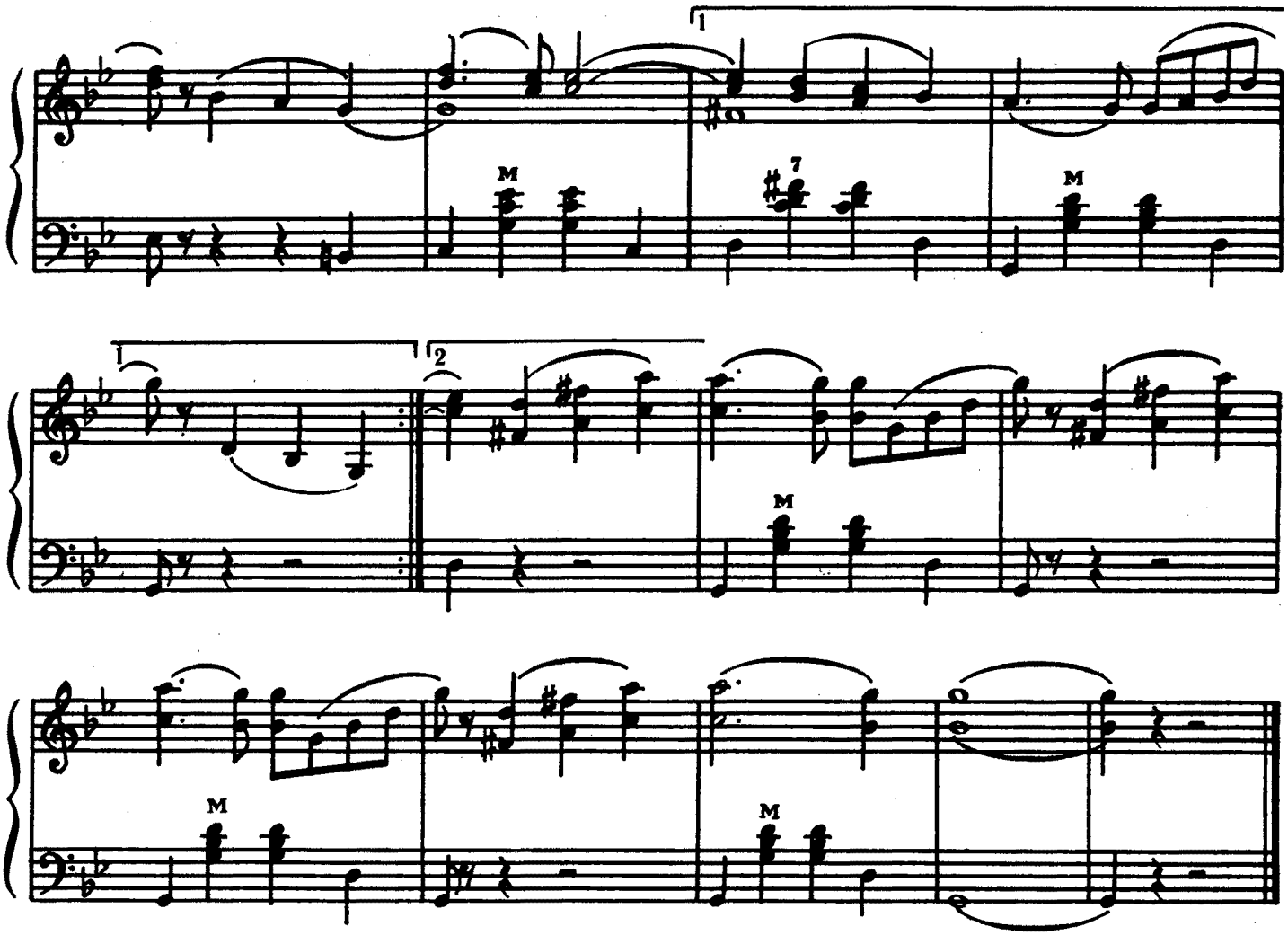

ХАЙ ДНІ МИНАЮТЬ ● **ПУСТЬ ДНИ ПРОХОДЯТ**

Б. Терентьєв Б. Терентьев

Tempo di Tango

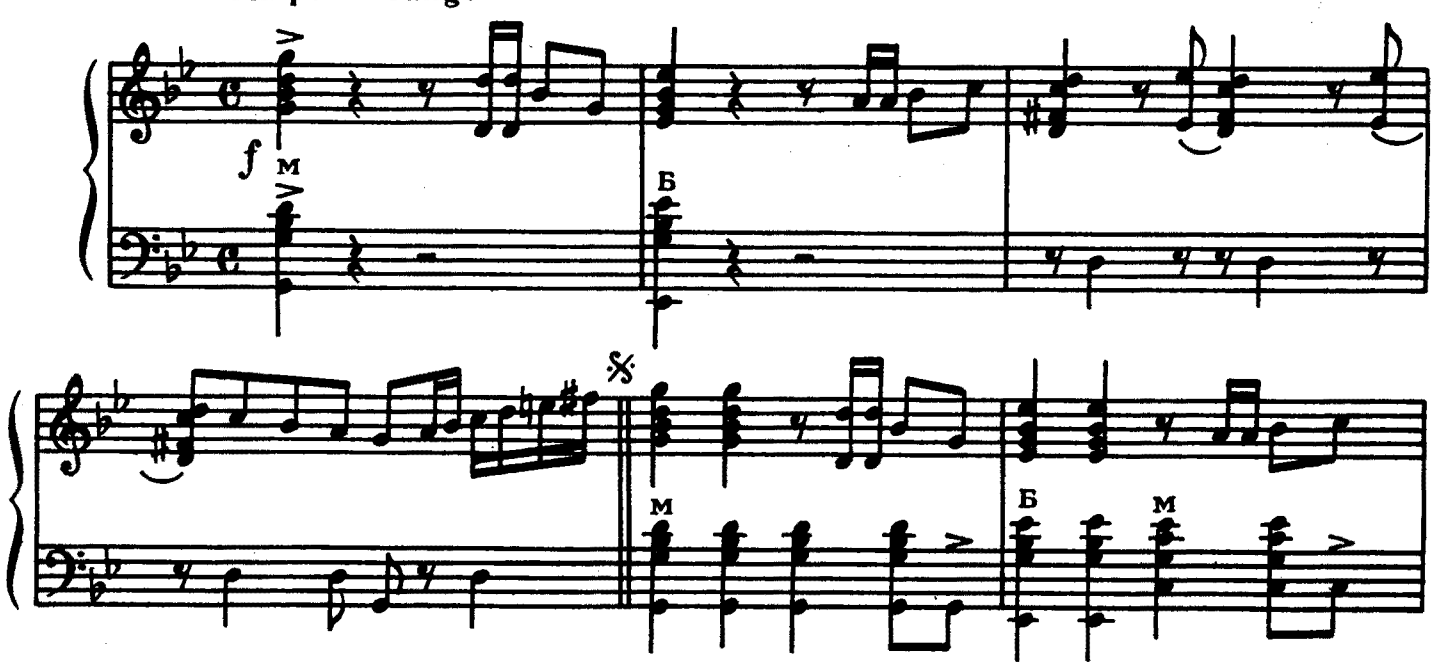

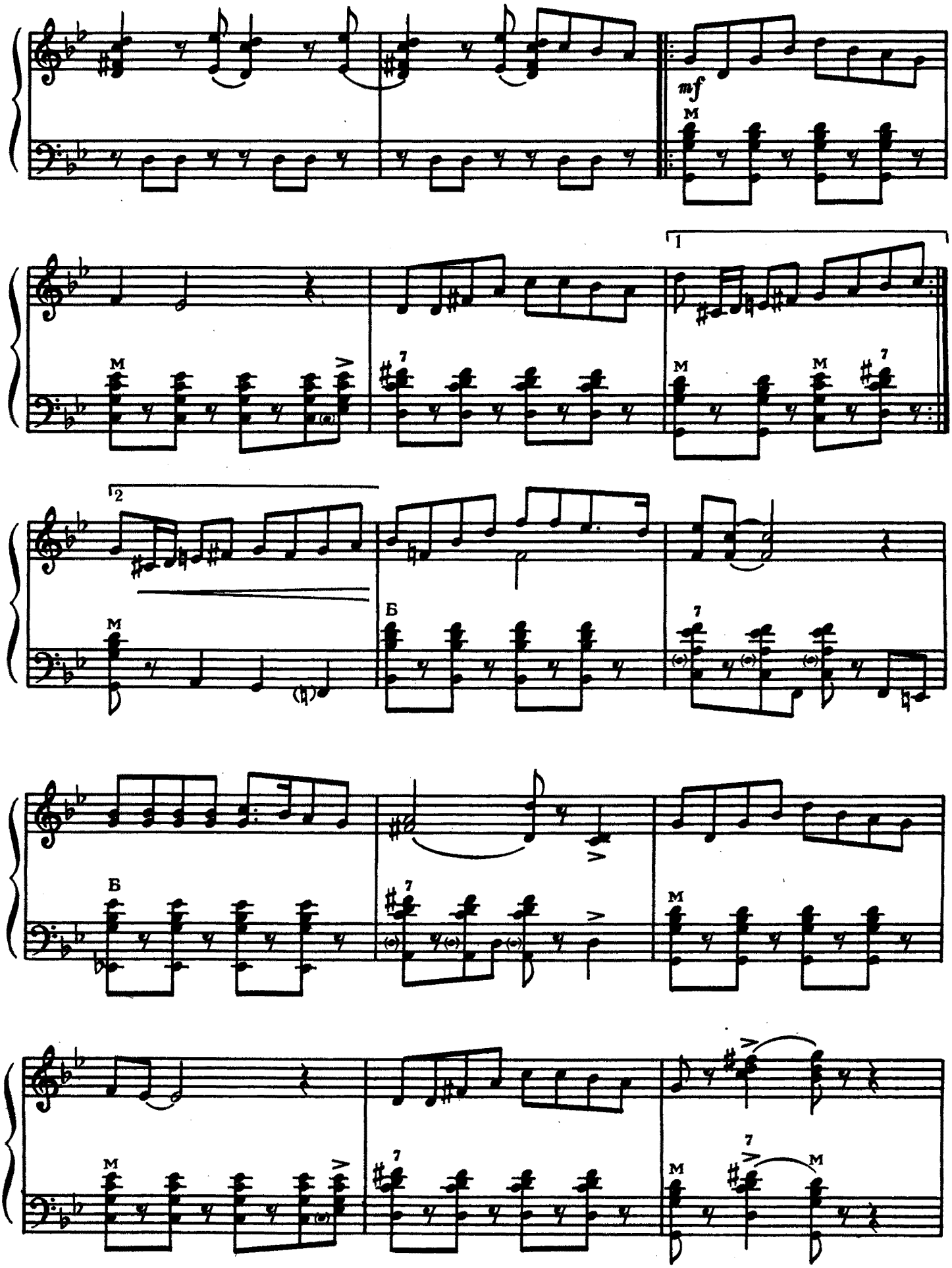
mf
M
1
2
Б
7

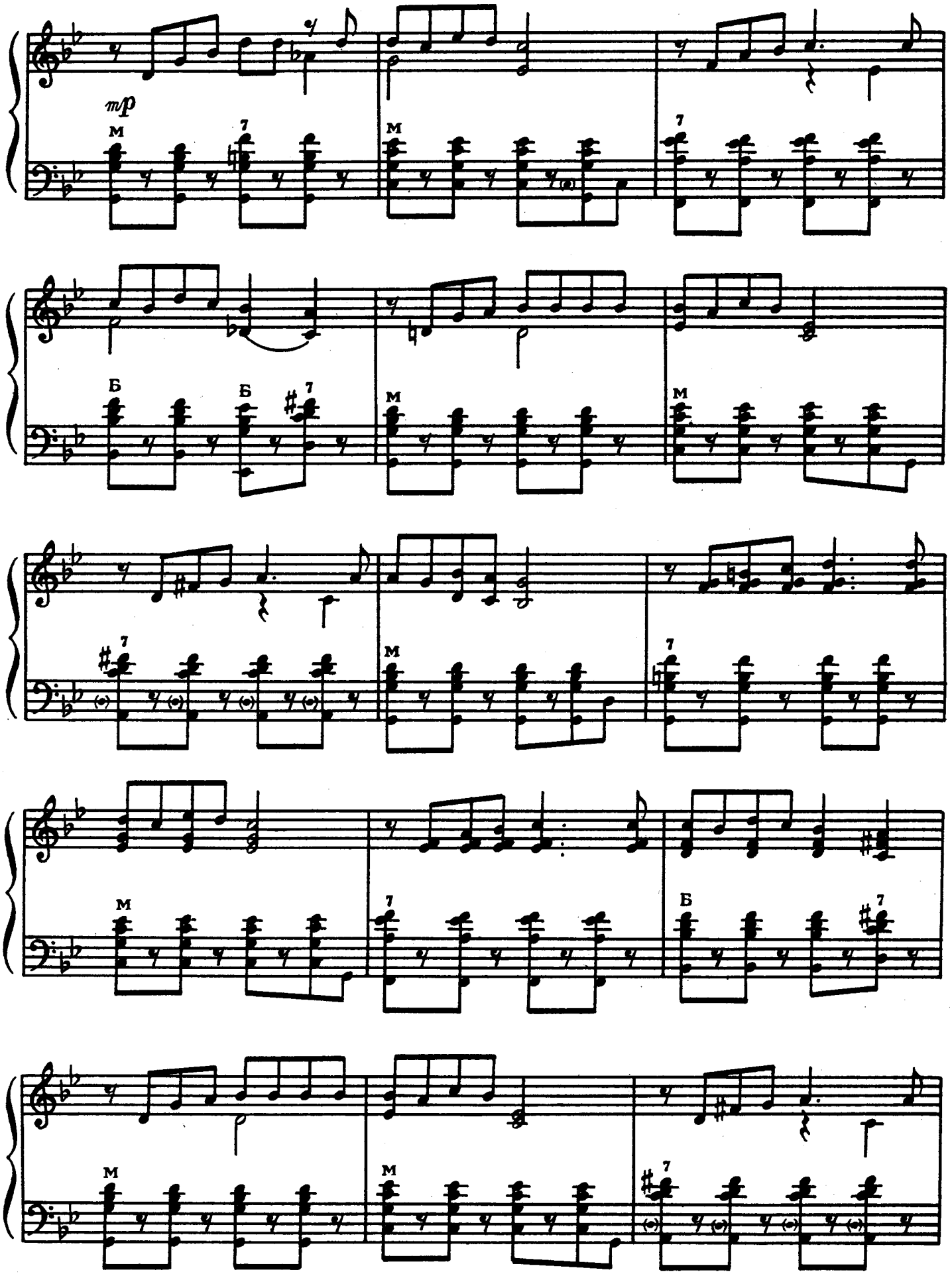
mp
M
7
M
7
Б
Б
7
M
M
7
M
7
M
7
Б
7
M
M
7

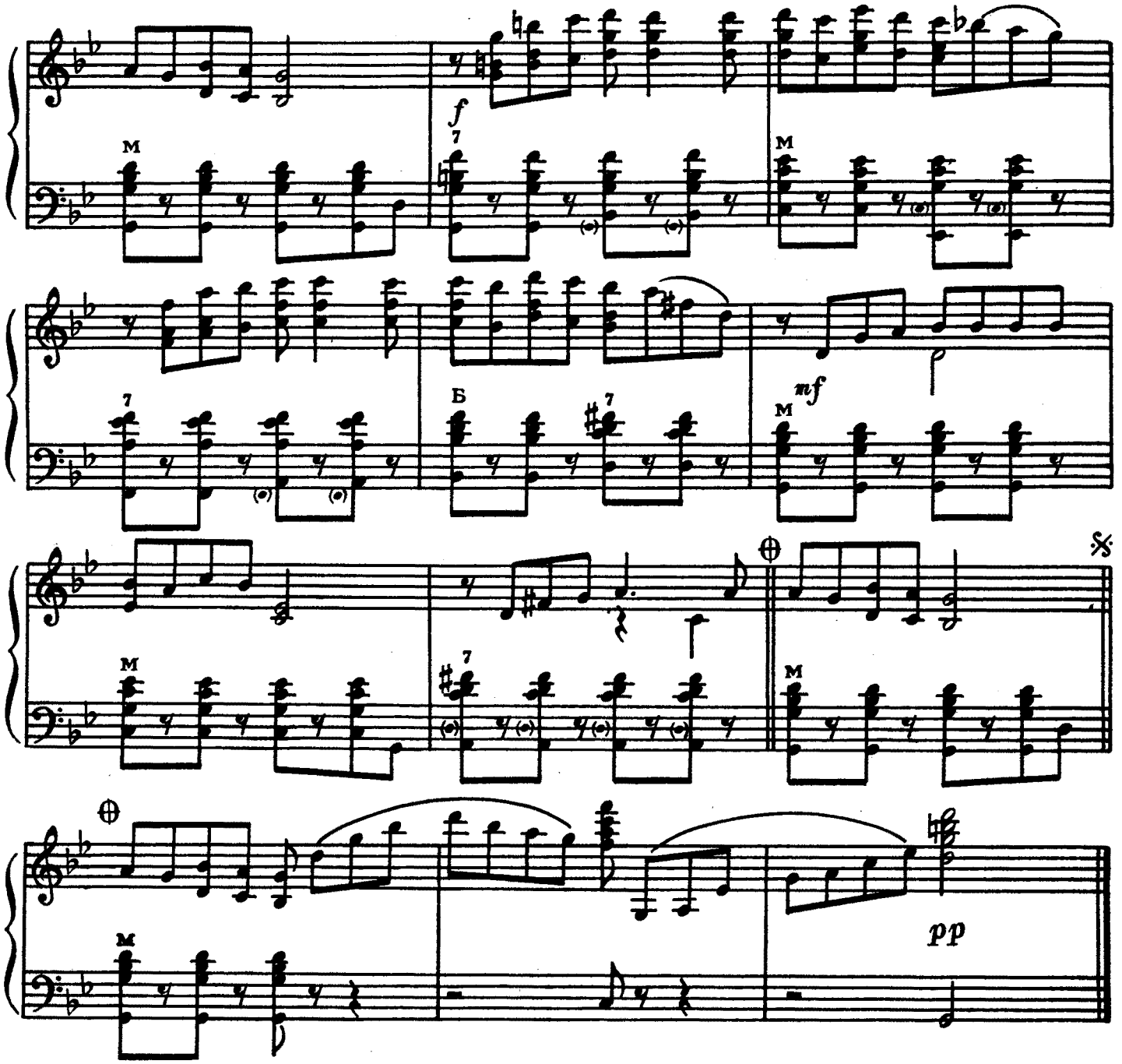

ЗАПАМ'ЯТАЙ ЧАСТИНУ, ДЕ СЛУЖУ

С. Туликов

ЗАПОМНИ НОМЕР ЧАСТИ ВОЙСКОВОЙ

С. Туликов

Tempo di Marcia

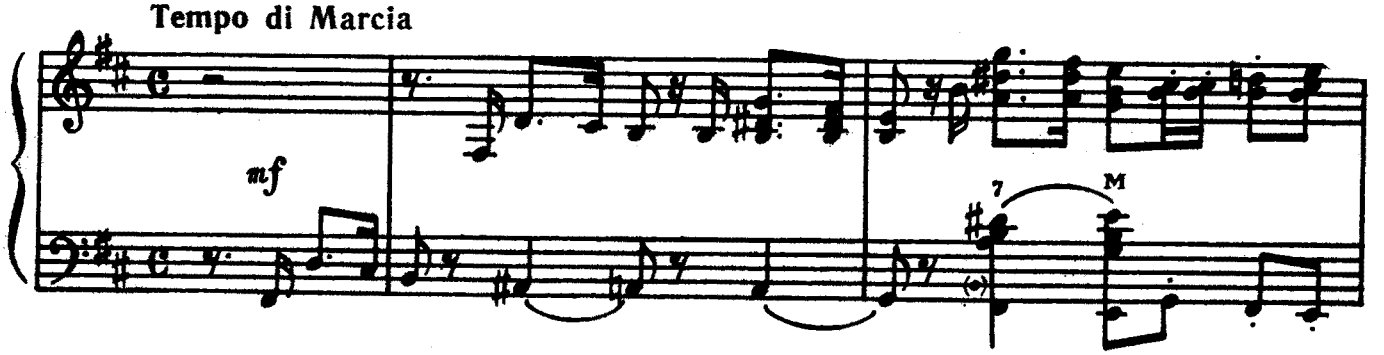

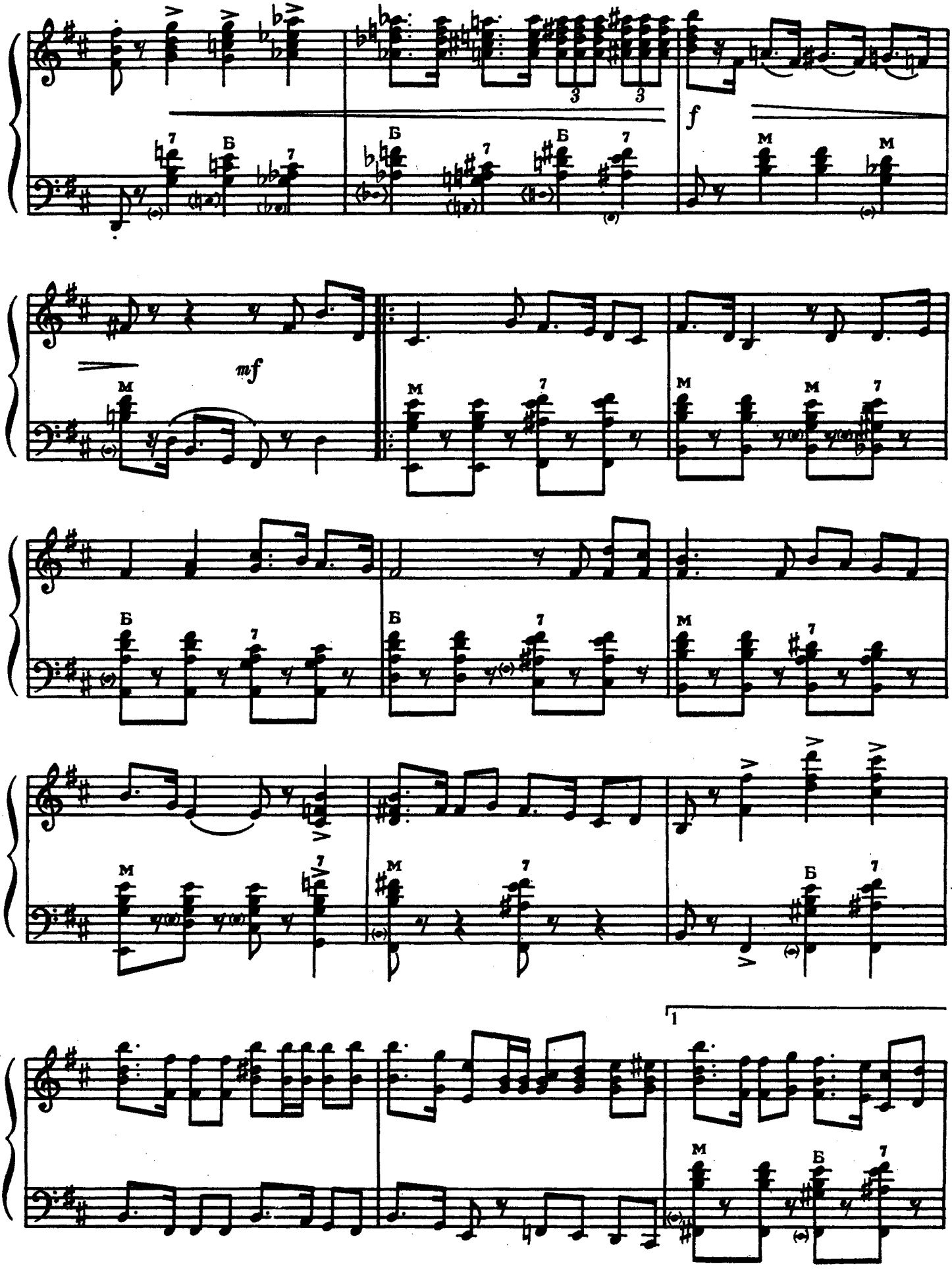
f
mf
1

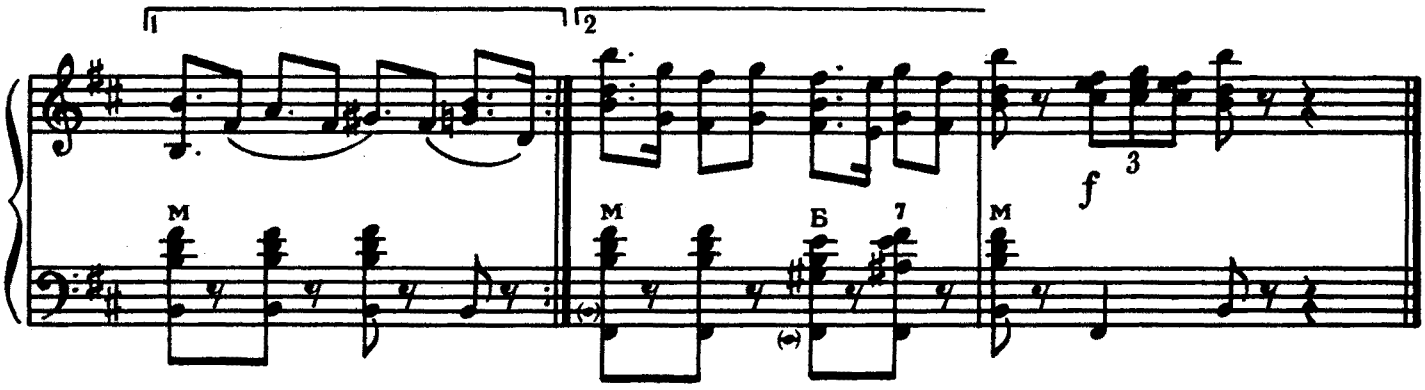

СВІТЛИЙ ВЕЧІР ● СВЕТЛЫЙ ВЕЧЕР

С. Туликов С. Туликов

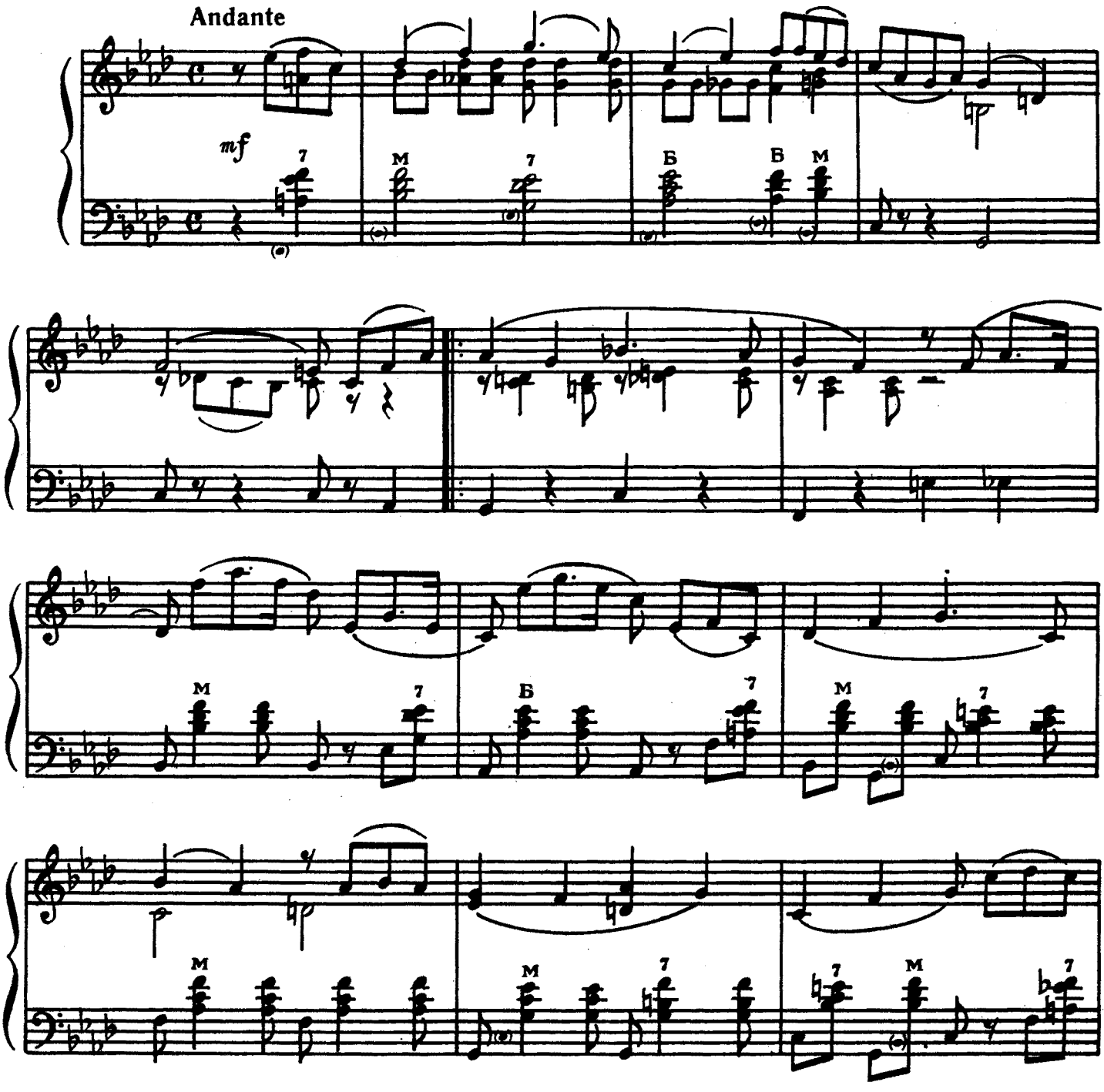

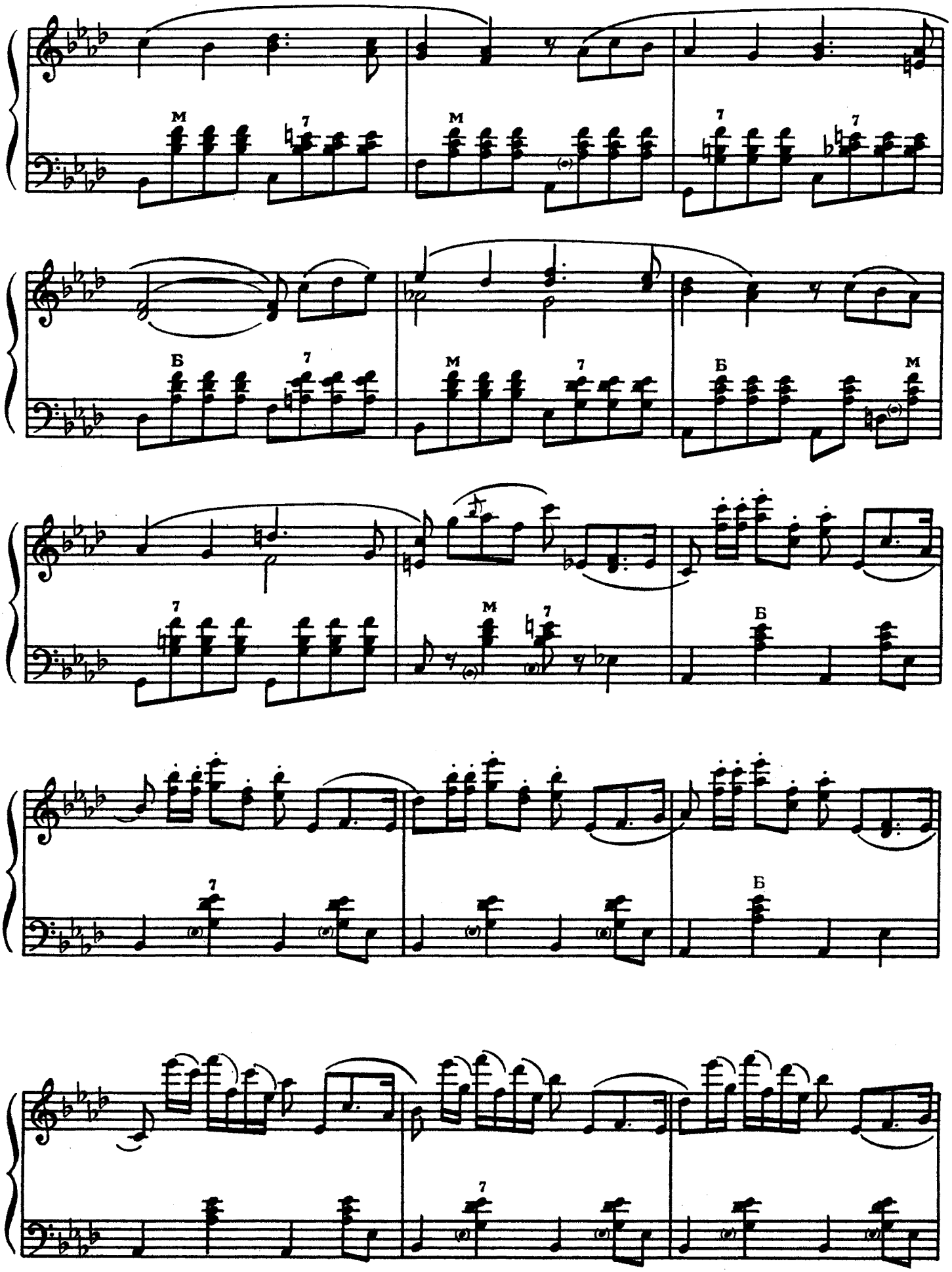
М
7
М
7
7
Б
7
М
7
Б
М
7
М
7
Б
7
Б
7

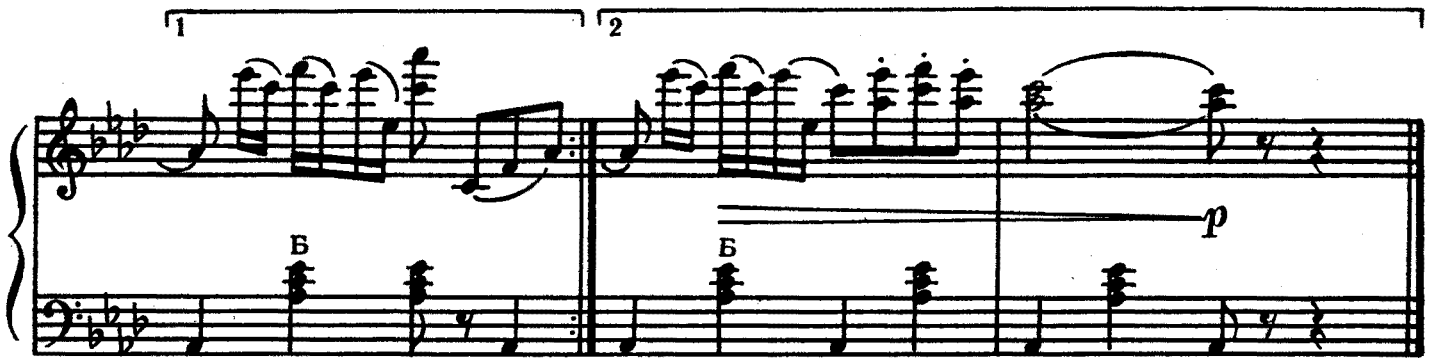

КОХАННЯ ПЕРШЕ НЕ ЗГАСА ● ЛЮБОВЬ НЕ ГАСНЕТ ПЕРВАЯ

М. Фрадкін М. Фрадкин

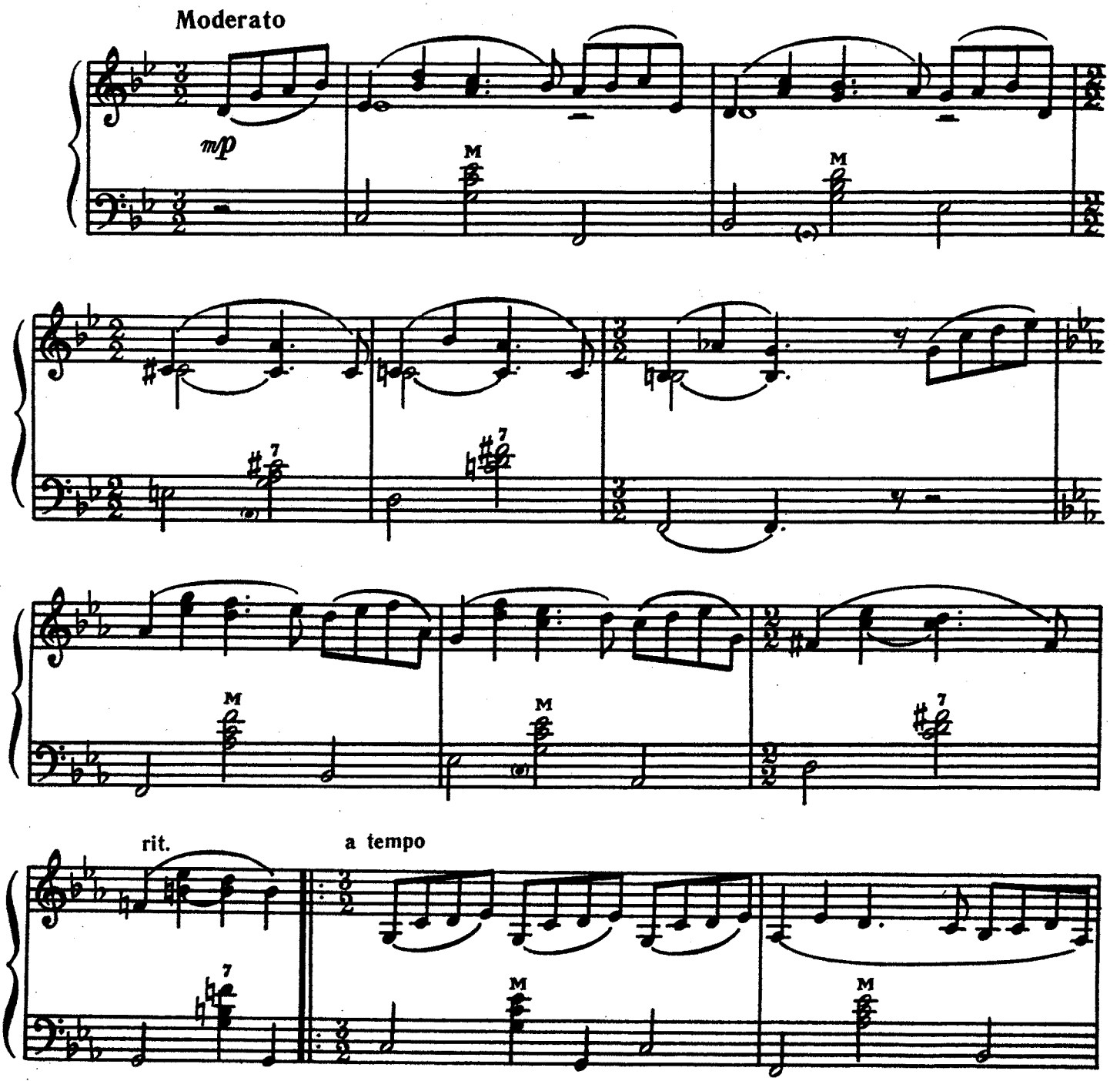

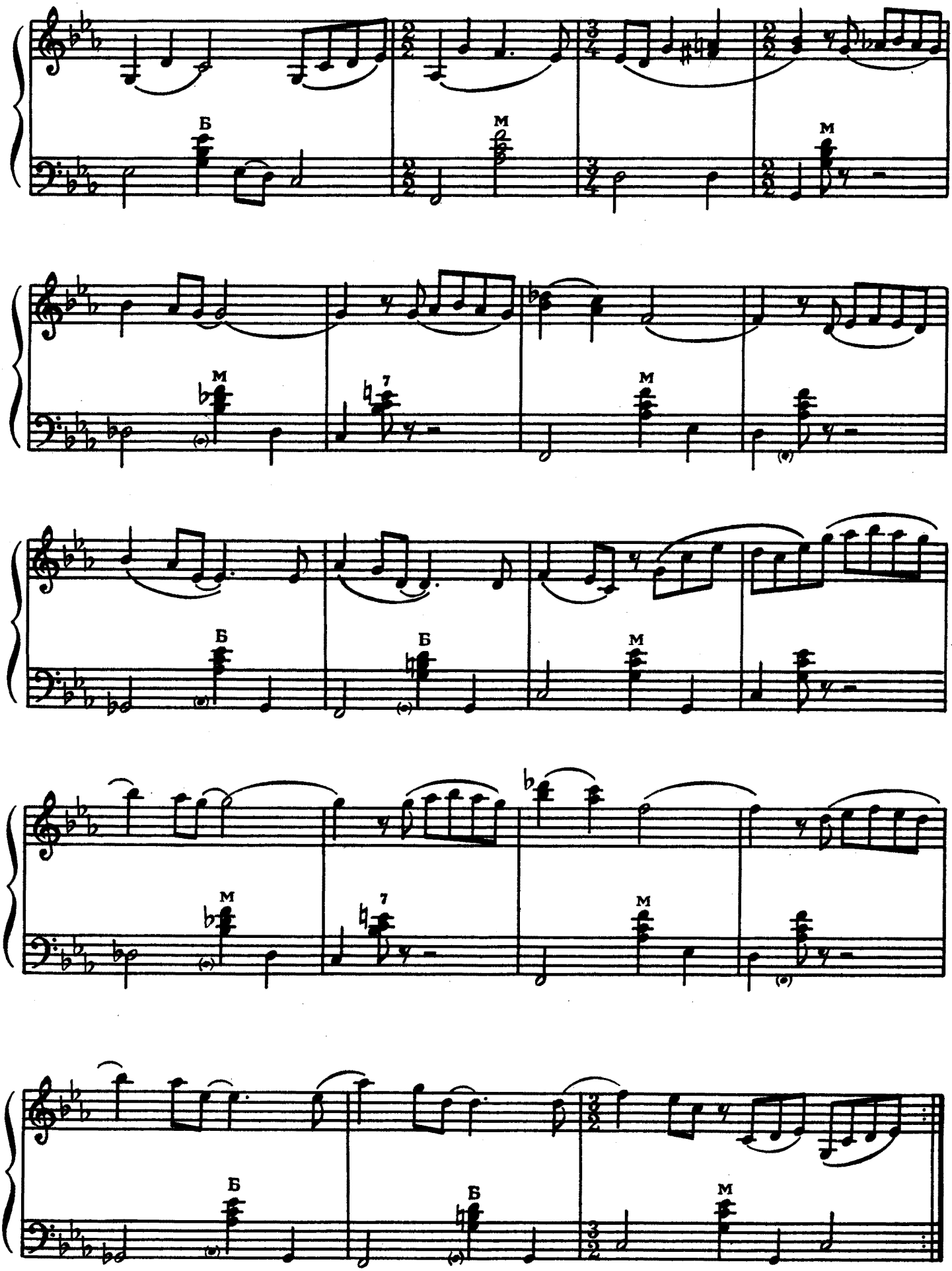
Б
М
М
М
7
М
Б
Б
М
М
7
М
Б
Б
М

ЗМІСТ

1. І. Карабиць. Дніпра жива вода 1
2. О. Білаш. Галина-калина 4
3. О. Білаш. Квітоньки ви, квіти 6
4. О. Зуєв. Слова кохання 7
5. П. Дворський. Стожари 9
6. З. Бінкін. Що сталось? 11
7. В. Газарян. Любов моя 13
8. В. Гамалія. Твій солдат 15
9. Є. Крилатов. Весна, що без вісті пропала 16
10. О. Морозов. Наші діти 17
11. А. Новиков. Земле моя рідна 19
12. Г. Пономаренко. Черемха квітне 20
13. Б. Терентьєв. Хай дні минають 22
14. С. Туликов. Запам'ятай частину, де служу 25
15. С. Туликов. Світлий вечір 27
16. М. Фрадкін. Кохання перше не згаса 29

№ 1—16 — перекладення Є. Кравченка

СОДЕРЖАНИЕ

1. И. Карабиц. Днепровская вода 1
2. А. Билаш. «Галина-калина» 4
3. А. Билаш. «Квітоньки ви, квіти» 6
4. А. Зуев. Любви слова 7
5. П. Дворский. Стожары 9
6. З. Бинкин. Что случилось? 11
7. В. Газарян. Любовь моя 13
8. В. Гамалия. Твой солдат 15
9. Е. Крылатов. Без вести пропавшая весна 16
10. А. Морозов. Наши дети 17
11. А. Новиков. Земля моя родная 19
12. Г. Пономаренко. Цветет черемуха 20
13. Б. Терентьев. Пусть дни проходят 22
14. С. Туликов. Запомни номер части войсковой 25
15. С. Туликов. Светлый вечер 27
16. М. Фрадкин. Любовь не гаснет первая 29

№ 1—16 — переложения Е. Кравченко

Составитель
Евгений Владимирович Кравченко

ПОПУЛЯРНЫЕ ЭСТРАДНЫЕ МЕЛОДИИ • ДЛЯ БАЯНА ИЛИ АККОРДЕОНА • ВЫПУСК 35

(Текст на украинском и русском языках)

Издательство «Музычна Украйина»,
252004, Киев, Пушкинская, 32

Редактор В. В. Шумейко

Художник М. М. Травников

Художній редактор О. П. Лебедєва

Технічний редактор І. К. Подобєд

Коректори І. В. Зінченко, О. В. Поляруш

Н/К

Здано на виробництво 23.11.82. Підписано до друку 15.06.83. Формат 60×90¹/₈. Папір офсетний № 2. Гарнітура журнальна рублена. Спосіб друку офсетний. Умовно-друк. арк. 4. Умовні фарбо-відб. 4,5. Обліково-видавн. арк. 4,78. Тираж 15 000 пр. Зам. № 2-3334. Ціна 50 к. Видавництво «Музична Україна», 252004, Київ, Пушкінська, 32. Київська нотна фабрика, 252655, МСП, Київ-80, Фрунзе, 51а.

П $\frac{5209010000—122}{M208(04)—83}$ 185.83.

30 к.